

Εισήγηση με θέμα:

"Στρατηγικές ολοκληρωμένης χωρικής ανάπτυξης στην Περιφέρεια ΑΜ-Θ - Δυνατότητες αξιοποίησης των νέων εργαλείων του ΕΣΠΑ"

Νίκος Μίχος, Συντονιστής θεματικής ομάδας σχεδιασμού προγράμματος για τον χωρικό σχεδιασμό στην ΠΑΜ-Θ, Σύμβουλος Ανάπτυξης ΠΕΔ/ΑΜΘ

ΧΩΡΙΚΗ ΑΝΑΠΤΥΞΗ & ΕΣΠΑ 2014-2020

Επιδιώκεται :

Ολοκληρωμένη προσέγγιση στο κατάλληλο χωρικό επίπεδο

Στόχος είναι :

Η άμβλυση των χωρικών ανισοτήτων. Τα κύρια χαρακτηριστικά των χωρικών ανισοτήτων εμφανίζονται να είναι :

- Μονοκεντρικότητα
- Αστική διάχυση (ανάγκες νέων υποδομών)
- Αποβιομηχάνιση
- Ενδοπεριφερειακές ανισότητες που οδηγούν σε έξαρση προβλημάτων
- Παραδοσιακές ανισότητες (νησιά, ορεινές, απομακρυσμένες κ.λπ.)

Περιοχές που παρουσιάζουν ειδικές ανάγκες :

- Αστικές περιοχές (υποβάθμιση κεντρικών περιοχών, αυξημένες ανάγκες στην περίμετρο της πόλης, φαινόμενο φτώχειας κ.λπ.)
- Περιοχές υπαίθρου (ευκαιρία για πολιτικές ολοκληρωμένης ανάπτυξης, αναβαθμισμένος ρόλος του Αγροτικού τομέα σε περίοδο κρίσης)
- Θαλάσσιες περιοχές (εποχικότητα απασχόλησης, μονοδραστηριότητα, περιβάλλον, ενέργεια κ.λπ.)
- Με διασυνοριακές προκλήσεις (διαχείριση οικοσυστημάτων, επιχειρηματικές ζώνες, τουριστικές – πολιτιστικές ζώνες κ.λπ.)

Πολυτομεακές και πολυταμειακές παρεμβάσεις

Τοπική Ανάπτυξη με Πρωτοβουλία Τοπικών Κοινοτήτων (ΤΑΠΤΟΚ)

Χωρικοί Τύποι

Υποπεριφερειακές αγροτικές περιοχές:

- Ζώνες παραγωγικών δραστηριοτήτων: ανάπτυξη/ απειλή/ διαφοροποίηση
- Ζώνες ασύμβατων χρήσεων
- Παράκτιες
- Ορεινοί θύλακες
- Φτώχειας, Ομάδων/ στόχων
- Δημογραφικών/ φυσικών προκλήσεων

Αστικές και περιαστικές περιοχές:

- θύλακες φτώχειας και ομάδων – στόχου
- δημογραφικών και γεωγραφικών προκλήσεων
- ζώνες ασύμβατων χρήσεων
- συγκέντρωσης ανεργίας
- παραγωγικής αποδιάρθρωσης ή ανασυγκρότησης

Ένταξη στο Πρόγραμμα

- Ανταγωνιστικά σχέδια Τοπικών Στρατηγικών Ανάπτυξης

Φορέας υποβολής πρότασης / υλοποίησης

- Ομάδες Τοπικής Δράσης / Ομάδες Αστικής Τοπικής Δράσης (με συμμετοχή Δήμων και μη δημόσιων Φορέων)

Ολοκληρωμένες Χωρικές Επενδύσεις (ΟΧΕ)

Τύποι περιοχών εφαρμογής :

- Υποπεριφερειακές περιοχές με ειδικά χαρακτηριστικά και προκλήσεις
 - Διαπεριφερειακές περιοχές με ομοιογενή χαρακτηριστικά και κοινές προκλήσεις
 - Περιοχές επιρροής ολοκληρωμένων τομεακών παρεμβάσεων ή μεγάλων έργων υποδομών
 - Νησιωτικά συμπλέγματα
 - Διαπεριφερειακοί ορεινοί όγκοι
 - Διασυνοριακές περιοχές με κοινά χαρακτηριστικά και προκλήσεις (ΠΧΣΑΑ)
- **Ένταξη στο Πρόγραμμα :**
 - Διαβούλευση με Δημόσιες αρχές – Αξιολόγηση Στρατηγικών
 - Πρόσκληση ένταξης στο Πρόγραμμα
 - **Φορέας πρότασης / υλοποίησης :**
 - Ενδιάμεσος Φορέας Διαχείρισης

Βιώσιμη Αστική Ανάπτυξη (ΒΑΑ)

Τύποι περιοχών παρέμβασης Μεγάλης κλίμακας (κυρίως με χρήση ΟΧΕ):

- Μητροπολιτικές περιοχές ή περιοχές Ρυθμιστικών Σχεδίων
- Λειτουργικές περιοχές εντός των ορίων των Δήμων (π.χ. περιαστική σύνδεση κέντρου και αγροτικού χώρου)

Τύποι περιοχών παρέμβασης μικρότερης κλίμακας (κυρίως με χρήση ΤΑΠΤΟΚ) :

- Υποβαθμισμένες κεντρικές περιοχές
- Ζώνες αλλαγών χρηστών
- Ζώνες άναρχης αστικής διάχυσης
- Θύλακες φτώχειας και ομάδες-στόχοι σε κίνδυνο διακρίσεων και αποκλεισμού
- Ζώνες με περιβαλλοντικά προβλήματα και προσαρμογής στην κλιματική αλλαγή
- Ζώνες διαχείρισης κινδύνων
- Μη βιώσιμων μεταφορών

Ένταξη στο Πρόγραμμα :

- Διαβούλευση με αρχές
- Ορισμός περιοχών
- Πρόσκληση ένταξης – αξιολόγηση στρατηγικών

Επιχειρησιακά Προγράμματα Ευρωπαϊκής Εδαφικής Συνεργασίας

Μπορούν να περιλαμβάνουν :

- Δράσεις ΤΑΠΤΟΚ
- Δράσεις Βιώσιμης Αστικής Ανάπτυξης
- Δράσεις ΟΧΕ (υλοποιούνται μέσω ΕΟΕΣ ή Ενδιάμεσου Φορέα με ειδικές προϋποθέσεις)

ΟΛΟΚΛΗΡΩΜΕΝΟ ΠΡΟΓΡΑΜΜΑ ΒΙΩΣΙΜΗΣ ΑΝΑΠΤΥΞΗΣ ΟΡΟΣΕΙΡΑΣ ΡΟΔΟΠΗΣ

Χάρτης 1 - Περιοχή παρέμβασης



Υπόμνημα

- Υποπεριοχή Α: Ευρύτερη περιοχή Εθνικού Πάρκου Οροσειράς Ροδόπης
- Υποπεριοχή Β: Ανατολική Ροδόπη
- Περιοχή Εθνικού Πάρκου Οροσειράς Ροδόπης

Επιμέλεια Χάρτη:
ΝΑΠΤΥΣΙΑΚΗ ΔΡΑΜΑΣ Α.Ε.
ΑΝΑΠΤΥΣΙΑΚΗ ΑΝΘΡΩΠΙΝΗ ΕΤΑΙΡΕΙΑ Ο.Τ.Α.
Μακίνας Βαγγέλης
Μάιος 2011

0 15 30 60 90 Χλμ



ΟΛΟΚΛΗΡΩΜΕΝΟ ΠΡΟΓΡΑΜΜΑ ΒΙΩΣΙΜΗΣ ΑΝΑΠΤΥΞΗΣ ΟΡΟΣΕΙΡΑΣ ΡΟΔΟΠΗΣ

Χάρτης 2 - Υποπεριοχή Α (Ευρύτερη περιοχή Εθνικού Πάρκου Οροσειράς Ροδόπης)



ΟΛΟΚΛΗΡΩΜΕΝΟ ΠΡΟΓΡΑΜΜΑ ΒΙΩΣΙΜΗΣ ΑΝΑΠΤΥΞΗΣ ΟΡΟΣΕΙΡΑΣ ΡΟΔΟΠΗΣ

Χάρτης 3 - Υποπεριοχή Β (Ανατολική Ροδόπη)

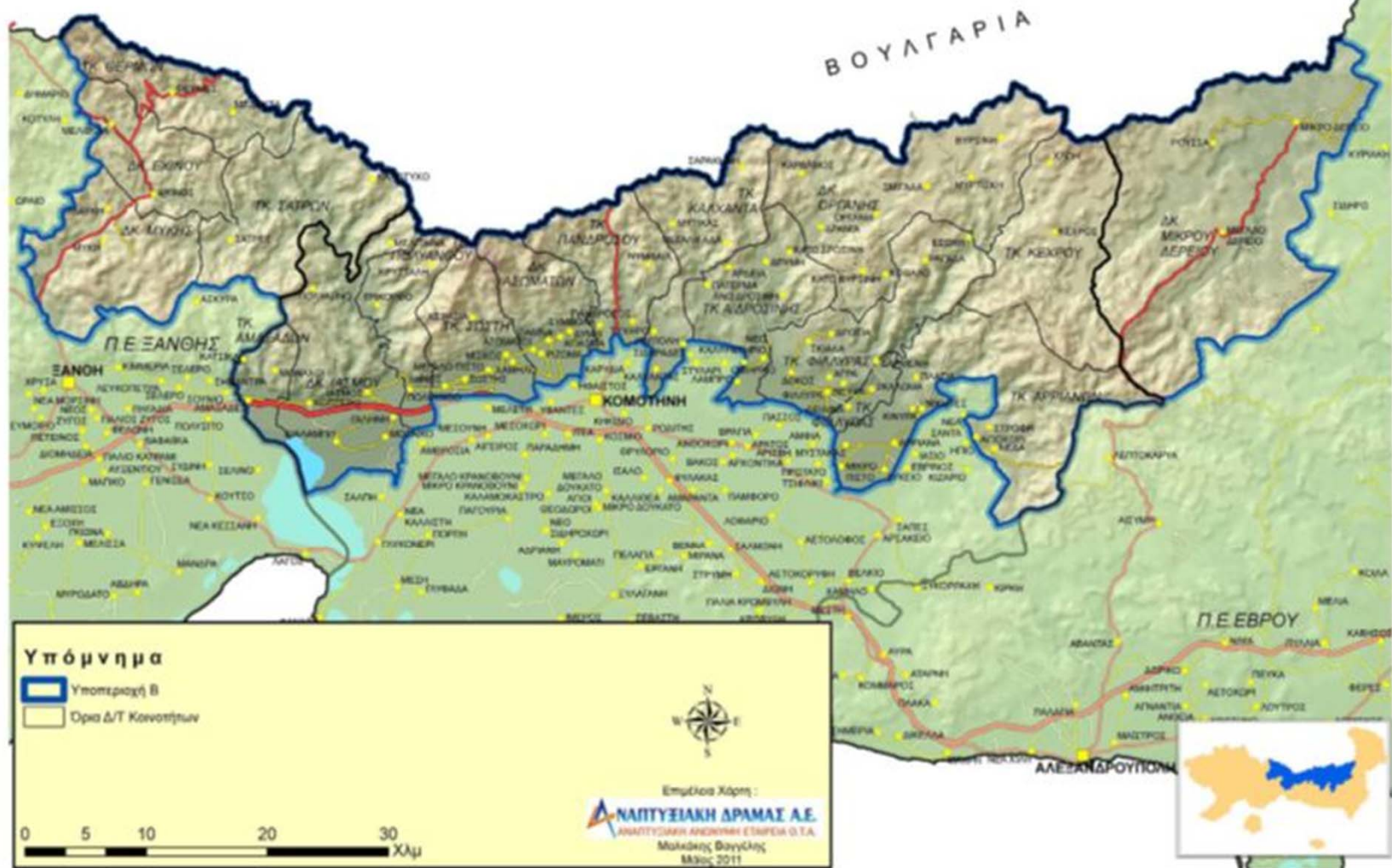

ΟΛΟΚΛΗΡΩΜΕΝΟ ΠΡΟΓΡΑΜΜΑ ΒΙΩΣΙΜΗΣ ΑΝΑΠΤΥΞΗΣ ΟΡΟΣΕΙΡΑΣ ΡΟΔΟΠΗΣ

Χάρτης 9 - Γενική θεώρηση του αναπτυξιακού χώρου / συγκρότηση σε αναπτυξιακούς θύλακες - άξονες



Υπόμνημα

- Υποπεριοχή Α: Ευρύτερη περιοχή Εθνικού Πάρκου Οροσειράς Ροδόπης
- Υποπεριοχή Β: Ανατολική Ροδόπη
- Αναπτυξιακοί θύλακες
- Αναπτυξιακοί άξονες

0 15 30 60
Χλμ

Επιμέλεια Χάρτη
ΑΝΑΠΤΥΞΙΑΚΗ ΔΡΑΜΑΣ Α.Ε.
ΑΝΑΠΤΥΞΙΑΚΗ ΑΝΑΡΧΗ & ΣΑΡΑΦΗΣ Ο.Ε.Α.
Μακάριος Βαγγέλης
Μάιος 2011

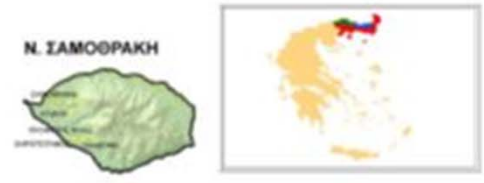





ΕΝΔΙΑΜΕΣΗ ΔΙΑΧΕΙΡΙΣΤΙΚΗ ΑΡΧΗ ΠΕΡΙΦΕΡΕΙΑΣ
ΑΝΑΤΟΛΙΚΗΣ ΜΑΚΕΔΟΝΙΑΣ - ΘΡΑΚΗΣ
ΕΠΙΧΕΙΡΗΣΙΑΚΟ ΣΧΕΔΙΟ
ΠΡΟΓΡΑΜΜΑ
ΔΙΑΤΗΡΗΣΗΣ ΚΑΙ ΒΙΩΣΙΜΗΣ ΑΝΑΠΤΥΞΗΣ
ΤΗΣ ΠΑΡΑΚΤΙΑΣ ΖΩΝΗΣ Π.Α.Μ.Θ.

ΧΑΡΤΗΣ 1
ΧΑΡΤΗΣ ΠΕΡΙΟΧΗΣ ΠΑΡΕΜΒΑΣΗΣ

- ΥΠΟΜΝΗΜΑ**
- Αστική κέντρα
 - Λιμένας
 - Αεροδρόμια
 - Φιτάκη
 - Όρια Περιφερειακών Ενότητων
 - Ελληνικά Οδοί
 - Εθνικά πάρκα
 - Λιμένες
 - Περιοχή Παρέμβασης
 - Τμήματα Τοπικών Δημοτήτων Κοινοτήτων εντός της Περιοχής Παρέμβασης
 - Σιδηροδρομικό Δίκτυο
 - Παράγια
 - Περιφέρειες Κεντρικής Μακεδονίας
 - Γειτονικές χώρες
 - Ζώνη 0 ναυτικών μιλίων





Ευρωπαϊκή Ένωση
ΕΡΜΚ
2007-2013
Ευρωπαϊκό Ταμείο Περιφερειακής Ανάπτυξης

Με τη συγχρηματοδότηση της
 Ελλάδας και της Ευρωπαϊκής Ένωσης

Περιλαμβάνει:

- 5 Περιφερειακές Ενότητες
- 12 Δήμους
- 83 Δημοτικές/Τοπικές Κοινότητες
- Έκτασης 2.584 τ.χλμ.
- Πληθυσμού 220.068 κατοίκων
- Μήκος ακτογραμμής 455 χλμ. (281 ηπ.+174 νησ.)

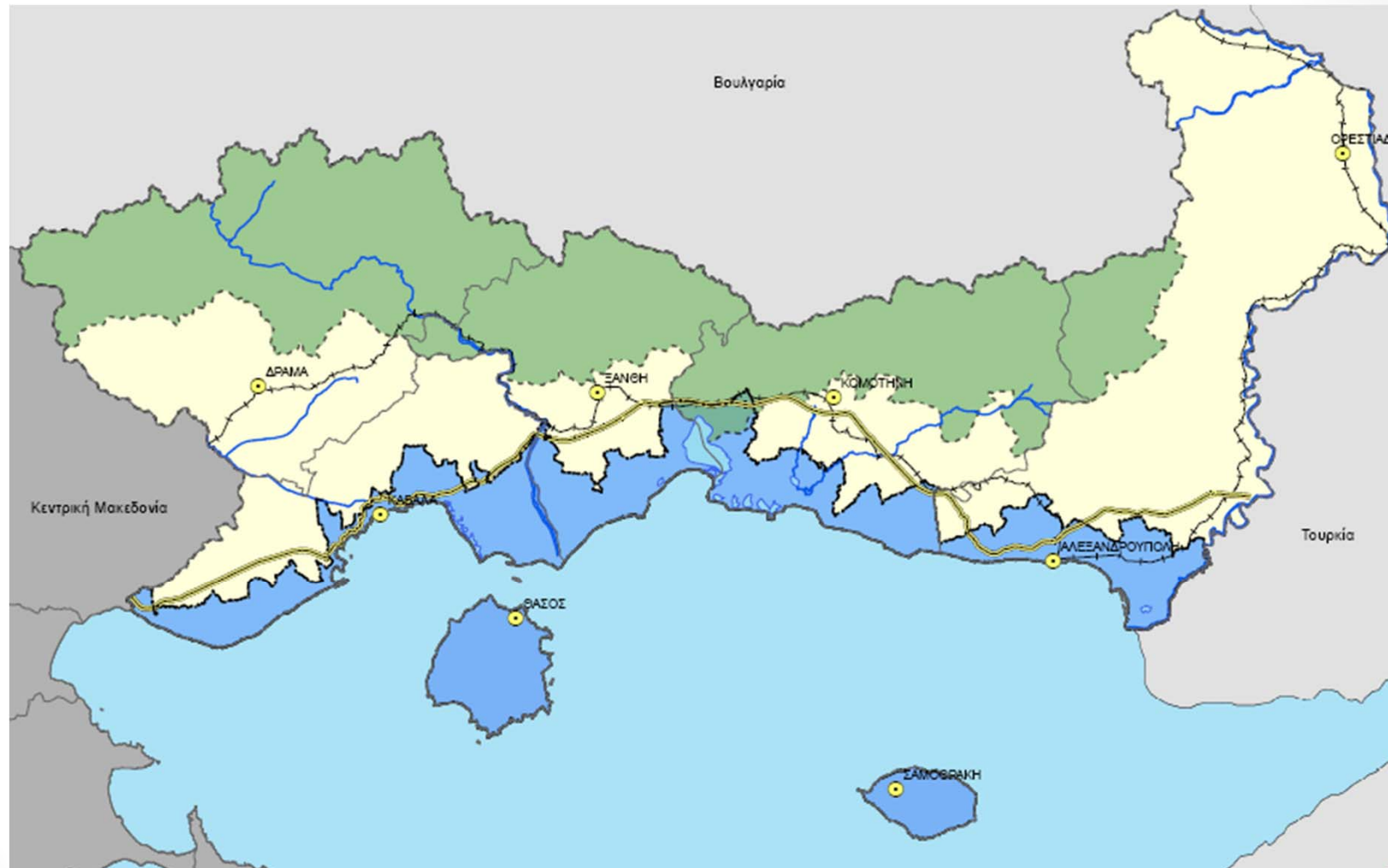
ΣΥΝΘΕΤΙΚΗ ΠΑΡΟΥΣΙΑΣΗ ΠΕΡΙΟΧΗΣ ΠΑΡΕΜΒΑΣΗΣ ΟΠΒΑΟΡ & ΠΡΟΓΡΑΜΜΑΤΟΣ ΠΑΡΑΚΤΙΑΣ ΖΩΝΗΣ



Πηγή: Ενδιάμεση Διαχειριστική Αρχή ΠΕΠ/ΑΜΘ

Ολοκληρωμένο Πρόγραμμα Βιώσιμης Ανάπτυξης Περιοχής Τριγώνου στο Δήμο Ορεστιάδας.

Η εν λόγω περιοχή βρίσκεται στο βόρειο τμήμα της ΠΕ Έβρου, αποτελεί τμήμα του Καλλικρατικού Δήμου Ορεστιάδας και περιλαμβάνει 24 τοπικές κοινότητες και οικισμούς. Η συνολική έκταση είναι περίπου 390 χλμ².

Πληθυσμιακά – Δημογραφικά στοιχεία

Έτος	1961	1971	1981	1991	2001	2011
Σύνολο πληθυσμού	24.269	18.714	17.965	16.879	13.532	10.841

Κοινωνικο - οικονομικά στοιχεία

Ένα πολύ μεγάλο ποσοστό του εργατικού δυναμικού (περίπου 80%) δηλώνουν εργοδότες και αυτοαπασχολούμενοι (συμπεριλαμβανομένων των αγροτών / κτηνοτρόφων) ενώ μικρά είναι τα ποσοστά μισθωτών στο Δημόσιο και στον Ιδιωτικό τομέα.

Ο πρωτογενής τομέας απασχολεί περίπου το 75% του οικονομικά ενεργού πληθυσμού.

Στο δευτερογενή τομέα απασχολείται περίπου το 10%, ενώ στον τριτογενή περίπου το 15% του εργατικού δυναμικού.

Η ανεργία στην περιοχή εκτιμάται γύρω στο 20%, ενώ πολύ μεγάλο πρόβλημα αποτελεί η φυγή των νέων κυρίως, προς τα αστικά κέντρα (εσωτερική μετανάστευση) η οποία αποδυναμώνει τις τοπικές κοινωνίες).

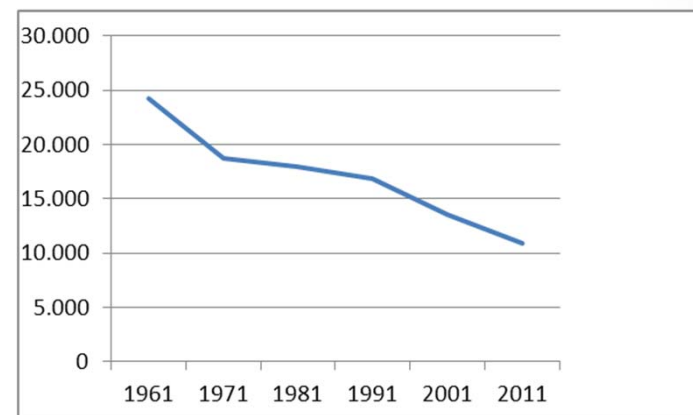

Περιοχή Άρδα και ορεινού όγκου Τριγώνου

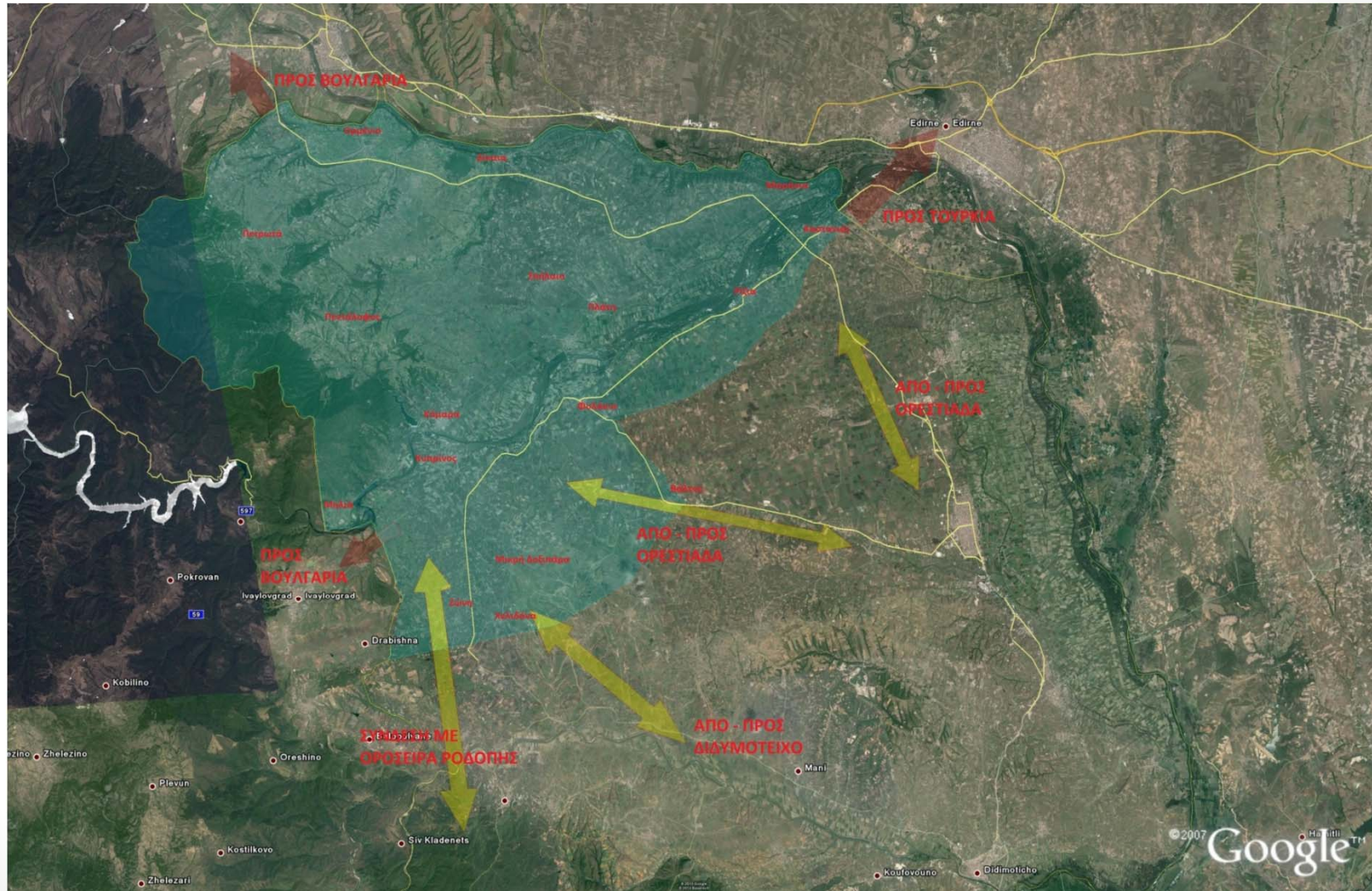

Πηγή: Δήμος Ορεστιάδας

ΠΕΡΙΟΧΕΣ ΜΕ ΕΝΤΟΝΑ ΔΗΜΟΓΡΑΦΙΚΑ ΠΡΟΒΛΗΜΑΤΑ (Μεταβολή πληθυσμού 1991 – 2011)

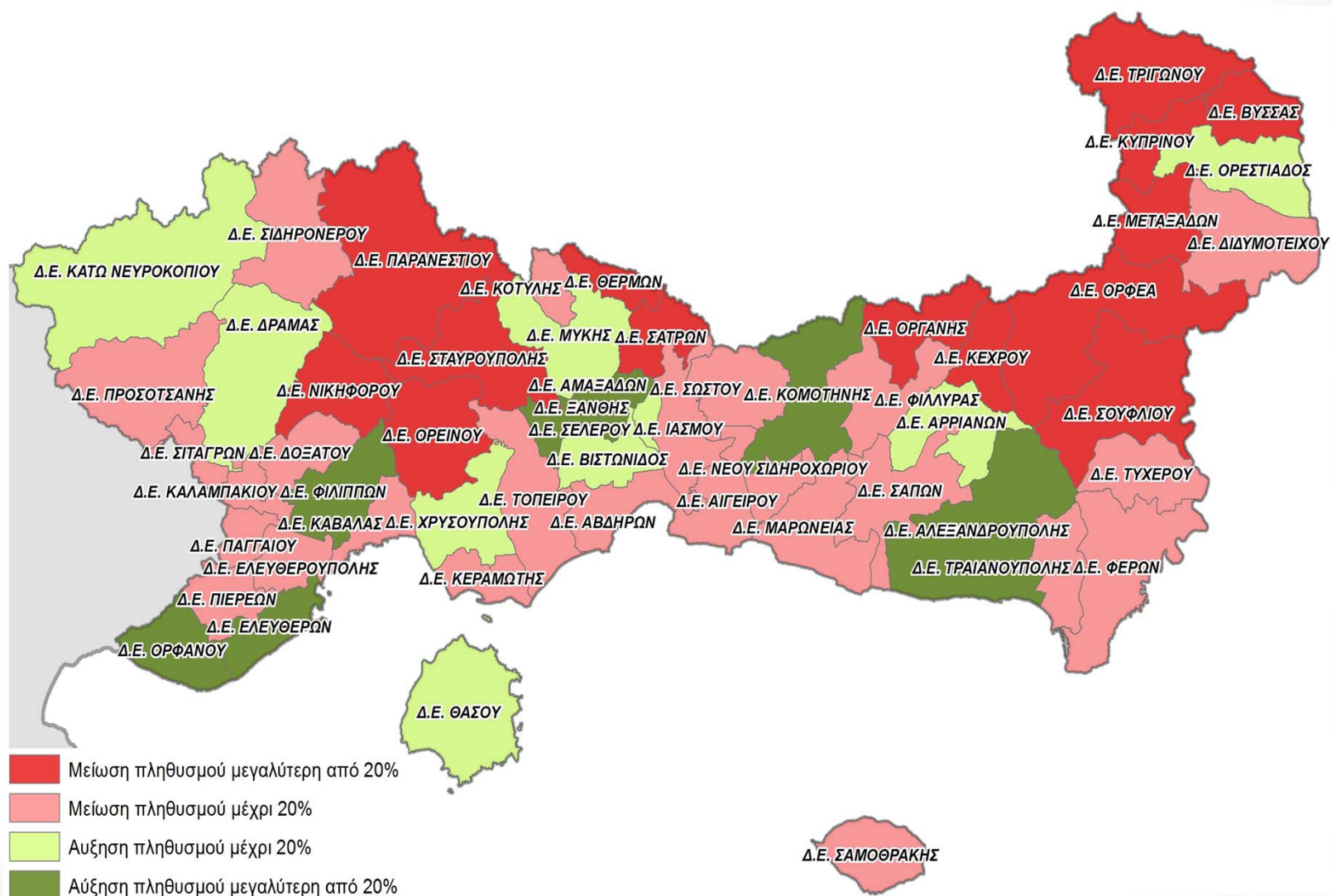

Αστικά Κέντρα ΑΜΘ με πληθυσμό πάνω από 10.000 κάτ. για εφαρμογή εργαλείου ΒΑΑ

