

## ΔΗΜΟΤΙΚΕΣ ΕΚΛΟΓΕΣ 2019

### ΣΤΑΤΙΣΤΙΚΑ ΣΤΟΙΧΕΙΑ

#### με βάση τα αποτελέσματα της Α' Κυριακής (26/5/2019)

Τα στατιστικά στοιχεία που παρουσιάζονται παρακάτω στηρίζονται στα αποτελέσματα των Δημοτικών Εκλογών 2019, όπως αυτά εμφανίζονται στο διαδικτυακό τόπο του Υπουργείου Εσωτερικών για τις Δημοτικές Εκλογές 2019 (ekloges.ypes.gr).

#### 1. Γενικά Στοιχεία

Την Α' Κυριακή των δημοτικών εκλογών 2019 εκλέγονται **103 Δήμαρχοι** (ποσοστό 31%). Από αυτούς:

- 8 είναι γυναίκες (ποσοστό 7,8%),
- 67 (ποσοστό 65%) είναι **επανεκλεγόμενοι** δήμαρχοι της περιόδου 2014-2019
- 36 (ποσοστό 35%) δεν ήσαν δήμαρχοι τη δημοτική περίοδο 2014-2019

Μετά τα αποτελέσματα της Α' Κυριακής, στο Β' γύρο θα γίνουν επαναληπτικές εκλογές σε **229** δήμους. Με βάση τα ποσοστά που συγκέντρωσαν οι υποψήφιοι αυτών των δήμων στον α' γύρο:

- Σε 101 δήμους (ποσοστό 44,1%) προηγούνται υποψήφιοι που εξελέγησαν δήμαρχοι το 2014
- Σε 52 δήμους (ποσοστό 22,7%) προηγούνται υποψήφιοι που δεν ήσαν δήμαρχοι τη δημοτική περίοδο 2014-2019 και ακολουθούν υποψήφιοι που εξελέγησαν δήμαρχοι το 2014.
- Στους υπόλοιπους 76 δήμους (ποσοστό 33,2%) δεν υπάρχει μεταξύ των δύο υποψηφίων δημάρχων υποψήφιος που εξελέγη δήμαρχος το 2014.

Με βάση τα παραπάνω, μετά τις εκλογές της Α' Κυριακής **112 δήμοι** (ποσοστό 33,7%), **τουλάχιστον**, θα έχουν **νέο δήμαρχο**.

- Σε **32** από τους δήμους στους οποίους θα γίνουν επαναληπτικές εκλογές (ποσοστό 14%) ο ένας τουλάχιστον από τους δύο συνδυασμούς έχει επικεφαλής **γυναίκα**.

**1. Εκλεγέντες Α' Κυριακής, ανά Περιφέρεια (σύγκριση με το 2014)**

Περιφέρεια	2019			2014		
	Δήμοι	Εκλεγέντες	Ποσοστό	Δήμοι	Εκλεγέντες	Ποσοστό
Αν. Μακεδονίας & Θράκης	22	4	18,18%	22	6	27,27%
Αττικής	66	15	22,73%	66	11	16,67%
Βορείου Αιγαίου	11	5	45,45%	9	5	55,56%
Δυτικής Ελλάδας	19	3	15,79%	19	7	36,84%
Δυτικής Μακεδονίας	13	3	23,08%	12	3	25,00%
Ηπείρου	18	5	27,78%	18	7	38,89%
Θεσσαλίας	25	7	28,00%	25	4	16,00%
Ιονίων Νήσων	11	2	18,18%	7	2	28,57%
Κεντρικής Μακεδονίας	38	12	31,58%	38	10	26,32%
Κρήτης	24	11	45,83%	24	13	54,17%
Νοτίου Αιγαίου	34	20	58,82%	34	26	76,47%
Πελοποννήσου	26	7	26,92%	26	12	46,15%
Στερεάς Ελλάδας	25	9	36,00%	25	8	32,00%
<b>ΣΥΝΟΛΟ</b>	<b>332</b>	<b>103</b>	<b>31,02%</b>	<b>325</b>	<b>114</b>	<b>35,08%</b>

Στις εκλογές του 2019 οι εκλεγέντες την Α' Κυριακή είναι λιγότεροι (κατά 10% περίπου), από αυτούς που εξελέγησαν την Α' Κυριακή των εκλογών του 2014.

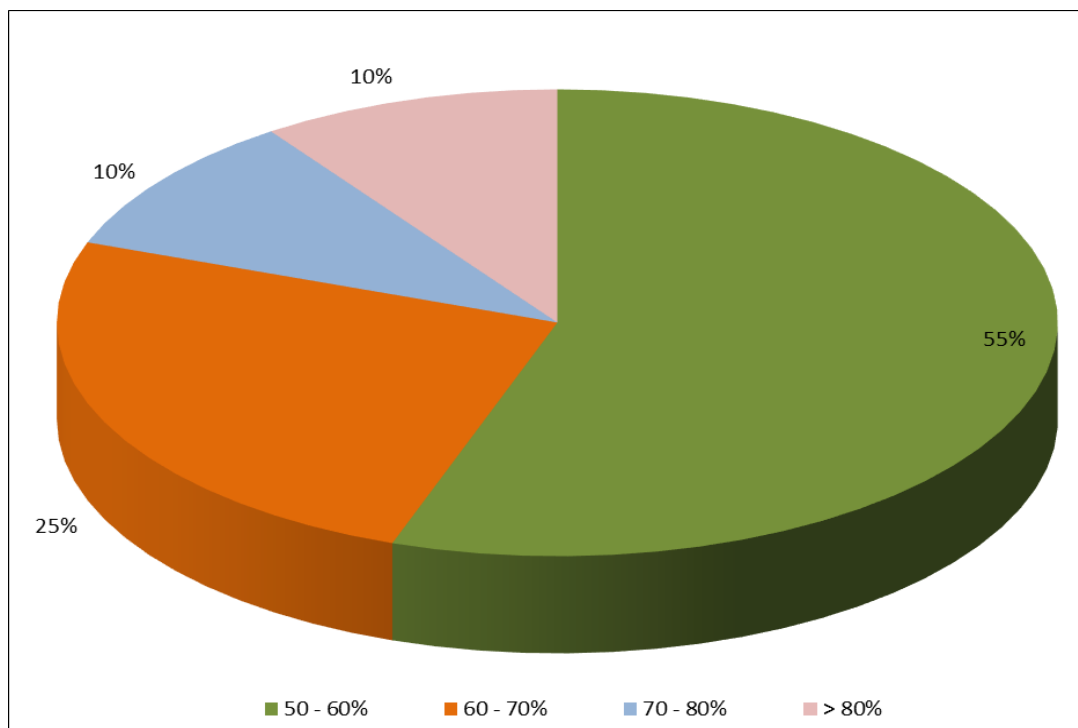
**2. Εκλεγέντες Α' Κυριακής, με βάση το ποσοστό εκλογής τους**

Σε 4 δήμους οι υποψήφιοι εξελέγησαν, χωρίς ανταγωνισμό (ποσοστό 100%), αφού ήσαν οι μοναδικοί υποψήφιοι. Από τους υπόλοιπους, οι 57 (ποσοστό 55%) εξελέγησαν με ποσοστό έως 60%, οι 36 (ποσοστό 35%) με ποσοστό μεταξύ 60% και 80% και οι υπόλοιποι 6 με ποσοστό μεγαλύτερο του 80% (όχι όμως 100%).

**3. Εκλεγέντες Α' γύρου, ανά πληθυσμιακή τάξη δήμων**

Πληθυσμιακή τάξη	Δήμοι	Εκλεγέντες Α' γύρου	Ποσοστό
Έως 2.000	27	21	77,78%
2.001 - 5.000	23	12	52,17%
5.001 - 10.000	34	15	44,12%
10.001 - 30.000	136	34	25,00%
30.001 - 60.000	62	14	22,58%
60.001 - 100.000	34	4	11,76%
100.001 - 150.000	10	3	30,00%
Άνω των 150.000	6	-	-

Σε **έξι (6)** από τους δήμους με πληθυσμό έως 2.000 κατοίκους θα γίνουν εκλογές τη Β' Κυριακή, ενώ σε **όλους** τους δήμους με πληθυσμό άνω των 150.000 κατοίκων θα γίνουν εκλογές τη Β' Κυριακή.

#### 4. Εκλεγέντες Α' γύρου και προηγούμενες θητείες τους

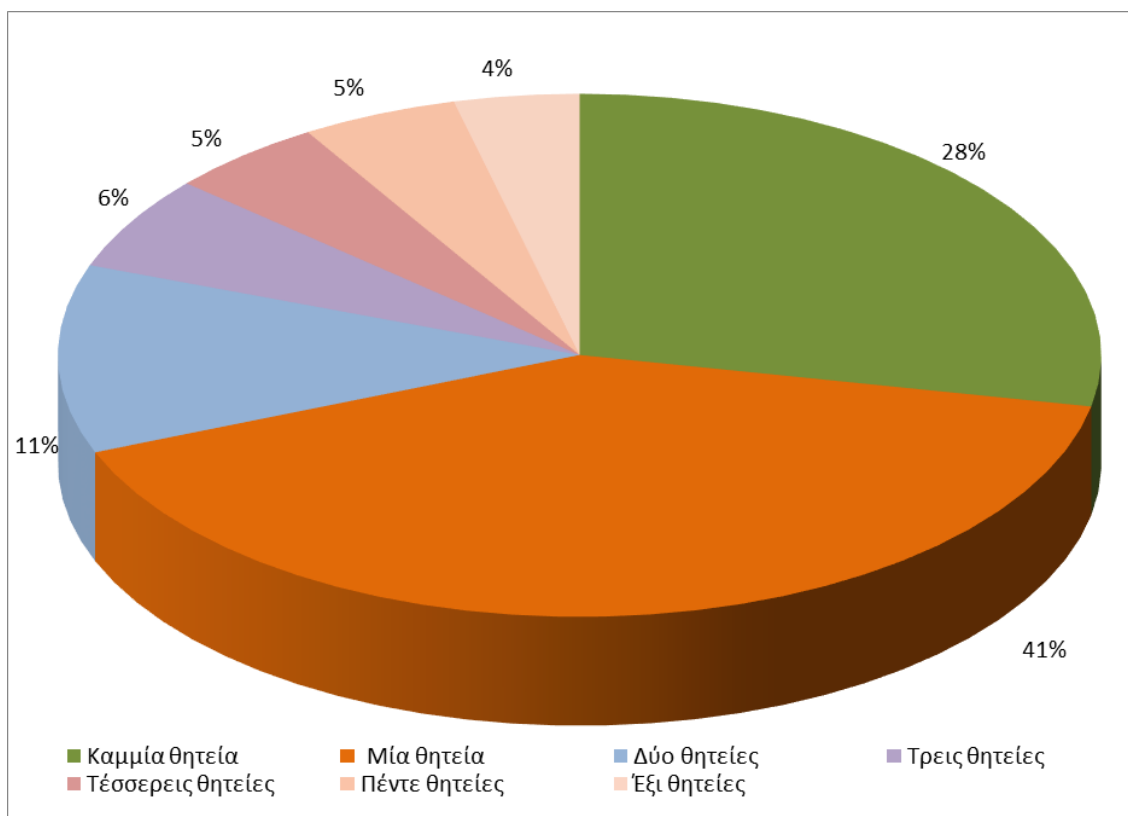

Οι 14 από τους εκλεγέντες δημάρχους στον Α' γύρο (ποσοστό 14%) έχουν ήδη περισσότερες από 3 θητείες (4, 5 και 6), ενώ άλλοι 42 (ποσοστό 55%) έχουν ήδη μία θητεία στην τοπική αυτοδιοίκηση.

Οι 28 από τους εκλεγέντες την Α' Κυριακή (ποσοστό 28%) δεν έχουν προηγούμενη θητεία, ως δήμαρχοι ή πρόεδροι κοινοτήτων, στην Τ.Α. Α' Βαθμού

**5. Κατανομή συνδυασμών που προηγούνται για το β' γύρο, με βάση τα ποσοστά α' γύρου**

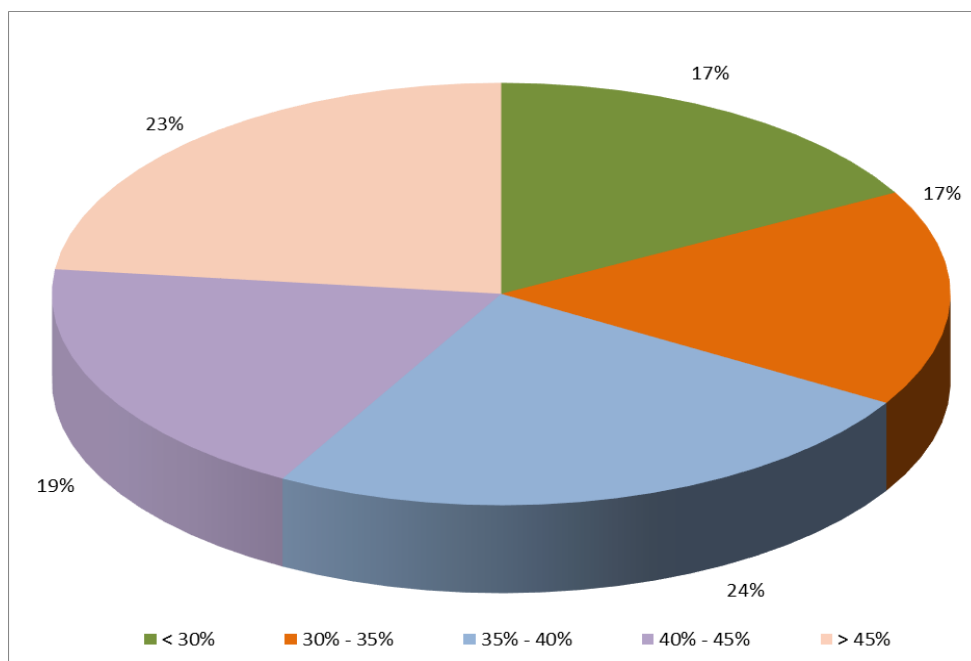

Το 42% των συνδυασμών που προηγούνται (96 δήμοι), έχει ποσοστό μεγαλύτερο του 40%.

**6. Διαφορές συνδυασμών ενόψει του β' γύρου, με βάση τα ποσοστά του α' γύρου**

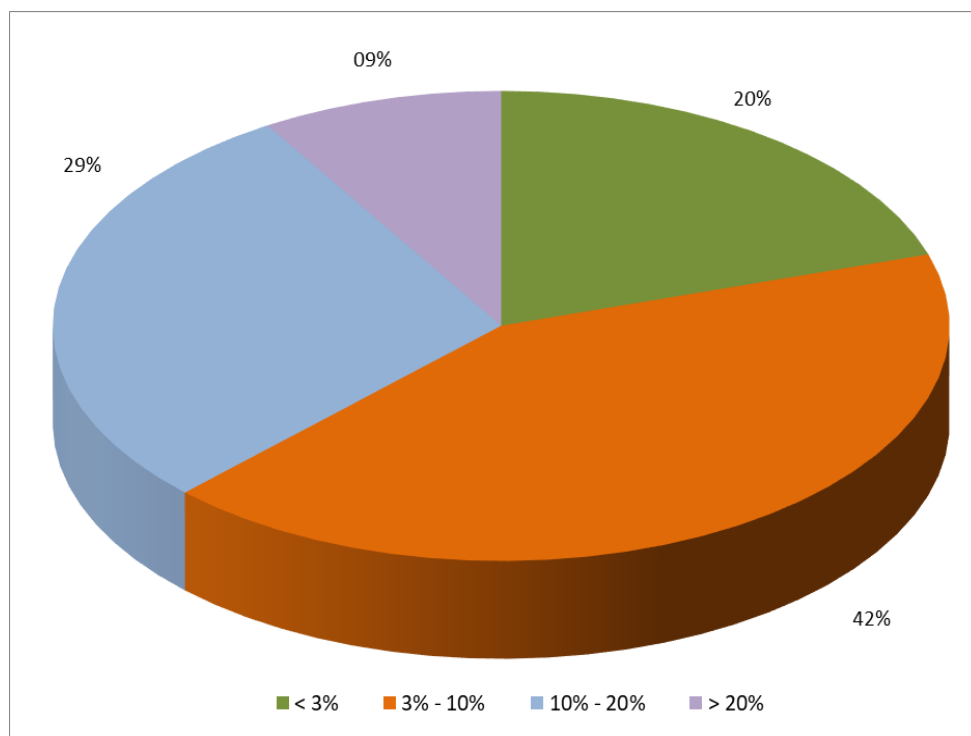

Στο 62% των Δήμων στους οποίους θα γίνει Β' γύρος Δημοτικών Εκλογών, η διαφορά των συνδυασμών που θα συμμετέχουν είναι μικρότερη του 10%.