

ΙΟΥΝΙΟΣ 2019



ΟΙ ΔΗΜΟΤΙΚΕΣ ΚΑΙ  
ΠΕΡΙΦΕΡΕΙΑΚΕΣ ΕΚΛΟΓΕΣ 2019  
ΣΕ ΑΡΙΘΜΟΥΣ

---

Μαρίνος Σκολαρικός  
Ευγενία Πετροπούλου



# ΟΙ ΔΗΜΟΤΙΚΕΣ ΚΑΙ ΠΕΡΙΦΕΡΕΙΑΚΕΣ ΕΚΛΟΓΕΣ 2019 ΣΕ ΑΡΙΘΜΟΥΣ

Ομάδα εργασίας

Μαρίνος Σκολαρίκος (Επεξεργασία δεδομένων, συγγραφή κειμένου)

Ευγενία Πετροπούλου (Καταχώρηση και έλεγχος δεδομένων)



## Α. ΔΗΜΟΤΙΚΕΣ ΕΚΛΟΓΕΣ

---

## Ενότητα 1.

### Πριν από τις Δημοτικές Εκλογές 2019

#### 1.1. Γενικά στοιχεία

- Στις **Δημοτικές Εκλογές 2019**, για την ανάδειξη των δημοτικών αρχών σε **332** δήμους, συμμετείχαν **1634** υποψήφιοι συνδυασμοί. Το 2014 συμμετείχαν στις Δημοτικές εκλογές **1441** συνδυασμοί για 325 Δήμους, παρατηρείται δηλαδή μία αύξηση 13,4 % το 2019 έναντι του 2014.
- Από τους 1634 υποψηφίους Δημάρχους, οι **760** (ποσοστό 46,5%) ήταν υποψήφιοι Δήμαρχοι ή Πρόεδροι Κοινοτήτων και σε προηγούμενες δημοτικές εκλογές (από το 1982, έως και το 2014).
- Επίσης, από τους 1634 υποψηφίους Δημάρχους οι **896** (ποσοστό 54,8%) ήταν Δήμαρχοι και Δημοτικοί Σύμβουλοι τη δημοτική περίοδο 2014-2019.

Ειδικότερα όμως, σε σχέση με το 2014, σημειώνουμε τα εξής :

- Από τους σημερινούς 325 Δημάρχους (που εξελέγησαν το 2014) είναι εκ νέου υποψήφιοι το 2019 οι **254** (ποσοστό 78,15 %). Δηλαδή 78 τουλάχιστον Δήμοι από τους 332, που θα λειτουργήσουν από την 1/9/2019, θα αλλάξουν ή θα αποκτήσουν νέο δήμαρχο.
- Από τους υπόλοιπους 1187 υποψηφίους Δημάρχους του 2014, που δεν εξελέγησαν τότε Δήμαρχοι, οι **376** (ποσοστό 32,7 %) είναι και πάλι υποψήφιοι το 2019.

#### 1.2. Κατανομή υποψηφίων συνδυασμών ανά πληθυσμιακή τάξη

Πληθυσμιακή τάξη	Δήμοι	Συνδυασμοί	Αναλογία
Έως 2.000	27	62	2,30
2.001 – 5.000	23	69	3,00
5.001 – 10.000	34	125	3,68
10.001 – 30.000	136	619	4,55
30.001 – 60.000	62	370	5,97
60.001 – 100.000	34	255	7,50
100.001 – 150.000	10	70	7,00
Άνω των 150.000	6	64	10,67
<b>ΣΥΝΟΛΟ</b>	<b>332</b>	<b>1.634</b>	<b>4,92</b>

### 1.3. Κατανομή υποψήφιων συνδυασμών ανά Περιφέρεια

Περιφέρεια	Δήμοι	Συνδυασμοί	Αναλογία
Ανατολικής Μακεδονίας και Θράκης	22	105	4,77
Αττικής	66	434	6,58
Βορείου Αιγαίου	11	43	3,91
Δυτικής Ελλάδας	19	102	5,37
Δυτικής Μακεδονίας	13	58	4,46
Ηπείρου	18	80	4,44
Θεσσαλίας	25	105	4,20
Ιονίων Νήσων	11	59	5,36
Κεντρικής Μακεδονίας	38	211	5,55
Κρήτης	24	94	3,92
Νοτίου Αιγαίου	34	103	3,03
Πελοποννήσου	26	138	5,31
Στερεάς Ελλάδας	25	102	4,08
<b>ΣΥΝΟΛΟ</b>	<b>332</b>	<b>1.634</b>	<b>4,92</b>

Η **μεγαλύτερη** αναλογία υποψηφίων ανά Δήμο εμφανίζεται στην Περιφέρεια **Αττικής**, όπου υπάρχουν οι μεγάλοι Δήμοι με τους περισσότερους υποψήφιους συνδυασμούς, ενώ η αντίστοιχη **μικρότερη** αναλογία εμφανίζεται στην Περιφέρεια **Νοτίου Αιγαίου**. Το ίδιο ακριβώς συνέβαινε και στις Δημοτικές εκλογές του 2014.

Η μέση αναλογία υποψηφίων συνδυασμών ανά δήμο είναι **4,92**.

### 1.4. Κατανομή υποψήφιων συνδυασμών ανά φύλο του/της επικεφαλής

Μεταξύ των υποψηφίων Δημάρχων των **εκλογών του 2019** υπάρχουν **176 γυναίκες** (ποσοστό **10,8%**), ενώ στις **δημοτικές εκλογές του 2014** υπήρχαν **153 γυναίκες** (ποσοστό **10,6%**).

Η κατανομή των υποψηφίων Δημάρχων ανά **φύλο** και **Περιφέρεια** φαίνεται στον επόμενο πίνακα:

Περιφέρεια	Δήμοι	Υποψήφιοι	Άνδρες	Γυναίκες	Ποσοστό Γυναικών
Ανατολικής Μακεδονίας και Θράκης	22	105	95	10	9,52%
Αττικής	66	434	384	50	11,52%
Βορείου Αιγαίου	11	43	37	6	13,95%
Δυτικής Ελλάδας	19	102	97	5	4,90%
Δυτικής Μακεδονίας	13	58	49	9	15,52%
Ηπείρου	18	80	75	5	6,25%
Θεσσαλίας	25	105	94	11	10,48%
Ιονίων Νήσων	11	59	54	5	8,47%
Κεντρικής Μακεδονίας	38	211	186	25	11,85%
Κρήτης	24	94	88	6	6,38%
Νοτίου Αιγαίου	34	103	87	16	15,53%
Πελοποννήσου	26	138	126	12	8,70%
Στερεάς Ελλάδας	25	102	86	16	15,69%
<b>ΣΥΝΟΛΟ</b>	<b>332</b>	<b>1.634</b>	<b>1.458</b>	<b>176</b>	<b>10,8%</b>

ενώ η αντίστοιχη κατανομή, ανά **φύλο** και **πληθυσμιακή τάξη**, εμφανίζεται στον επόμενο πίνακα:



Πληθυσμιακή τάξη	Δήμοι	Υποψήφιοι	Άνδρες	Γυναίκες	Ποσοστό γυναικών
Έως 2.000	27	62	50	12	19,35%
2.001 – 5.000	23	69	62	7	10,14%
5.001 – 10.000	34	125	119	6	4,80%
10.001 – 30.000	136	619	555	64	10,34%
30.001 – 60.000	62	370	329	41	11,08%
60.001 – 100.000	34	255	223	32	12,55%
100.001 – 150.000	10	70	62	8	11,43%
Άνω των 150.000	6	64	58	6	9,38%
<b>ΣΥΝΟΛΟ</b>	<b>332</b>	<b>1.634</b>	<b>1.458</b>	<b>176</b>	<b>10,8%</b>

### 1.5. Σύνολο συνδυασμών και αριθμός Δήμων

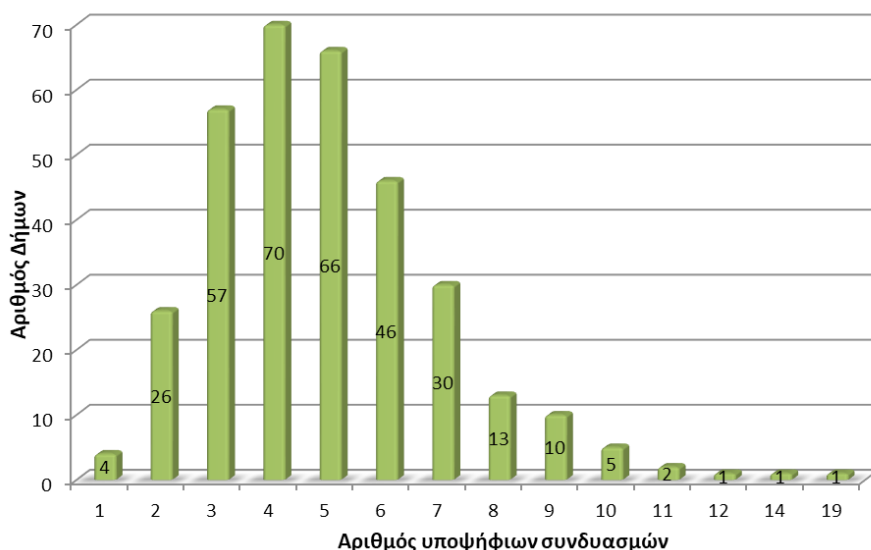

Και το 2019, όπως το 2014, υπάρχουν **4 Δήμοι** (Αγαθονησίου, Λειψών, Αγίου Ευστρατίου, Σικίνου), στους οποίους δεν θα υπάρξει ανταγωνισμός, αφού μόνο ένας συνδυασμός θα «διεκδικήσει» τη Δημοτική Αρχή.

Επιπλέον, σε **26 ακόμη Δήμους** δεν θα γίνουν εκλογές τη Β' Κυριακή αφού ο Δήμαρχος θ' αναδειχθεί από την πρώτη Κυριακή, μεταξύ δύο υποψηφίων.

## 1.6. Πραγματικός και Μέγιστος αριθμός υποψηφίων Δημοτικών Συμβούλων, ανά Περιφέρεια

ΠΕΡΙΦΕΡΕΙΑ	Μέλη Δημοτικών Συμβουλίων	Υποψήφιοι συνδυασμοί	Υποψήφιοι Δημοτικοί Σύμβουλοι	Μέγιστος αριθμός υποψηφίων Δημοτικών Συμβούλων
Ανατολικής Μακεδονίας και Θράκης	642	105	4.433	4.874
Αττικής	2.224	434	20.145	23.216
Βορείου Αιγαίου	261	43	1.642	1.794
Δυτικής Ελλάδας	559	102	4.548	4.844
Δυτικής Μακεδονίας	357	58	2.358	2.568
Ηπείρου	464	80	3.043	3.324
Θεσσαλίας	717	105	4.449	4.774
Ιονίων Νήσων	281	59	2.345	2.584
Κεντρικής Μακεδονίας	1.254	211	9.831	11.022
Κρήτης	626	94	3.822	4.138
Νοτίου Αιγαίου	638	103	3.028	3.256
Πελοποννήσου	744	138	5.560	6.124
Στερεάς Ελλάδας	703	102	4.085	4.406
<b>ΣΥΝΟΛΟ</b>	<b>9.470</b>	<b>1.634</b>	<b>69.289</b>	<b>76.924</b>

Το σύνολο των **υποψηφίων Δημοτικών Συμβούλων** είναι περίπου το **90%** του μέγιστου αριθμού υποψηφίων δημοτικών συμβούλων

## 1.7. Υποψήφιοι Δήμαρχοι 2019 και Θητείες 1982-2014

Στον επόμενο πίνακα παρουσιάζεται ο αριθμός των υποψηφίων των δημοτικών εκλογών 2019 που είχαν τουλάχιστον μία (1) θητεία Δημάρχου ή Προέδρου Κοινότητας από το 1982 έως και το 2014.

Προηγούμενες Θητείες	Σύνολο υποψηφίων 2019
1	196
2	90
3	64
4	24
5	16
6	9
7	1

### 1.8. Υποψήφιοι Δήμαρχοι 2019 εκλεγέντες από το 1982 έως το 2014 ανά έτος

Στον επόμενο πίνακα παρουσιάζεται ο αριθμός των υποψηφίων των δημοτικών εκλογών 2019 που εξελέγησαν Δήμαρχοι ή Πρόεδροι Κοινοτήτων από το 1982 έως και το 2014.

Έτος	Εκλεγέντες και Υποψήφιοι 2019
1982	7
1986	16
1990	41
1994	56
1998	68
2002	101
2006	129
2010	133
2014	254

## Ενότητα 2.

### Με βάση τα αποτελέσματα της Α' Κυριακής (26/5/2019)

#### 2.1. Γενικά Στοιχεία

Την Α' Κυριακή των δημοτικών εκλογών 2019 εξελέγησαν **103 Δήμαρχοι** (ποσοστό 31%). Από αυτούς:

- 8 είναι γυναίκες (ποσοστό 7,8%),
- 67 (ποσοστό 65%) είναι **επανεκλεγόμενοι** δήμαρχοι της περιόδου 2014-2019
- 36 (ποσοστό 35%) δεν ήταν δήμαρχοι τη δημοτική περίοδο 2014-2019

Μετά τα αποτελέσματα της Α' Κυριακής, στο Β' γύρο έγιναν επαναληπτικές εκλογές σε **229** δήμους. Με βάση τα ποσοστά που συγκέντρωσαν οι υποψήφιοι αυτών των δήμων στον α' γύρο:

- Σε 101 Δήμους (ποσοστό 44,1%) προηγούνταν υποψήφιοι που εξελέγησαν δήμαρχοι το 2014
- Σε 52 Δήμους (ποσοστό 22,7%) προηγούνταν υποψήφιοι που δεν ήταν δήμαρχοι τη δημοτική περίοδο 2014-2019 και ακολουθούσαν υποψήφιοι που εξελέγησαν δήμαρχοι το 2014.
- Στους υπόλοιπους 76 Δήμους (ποσοστό 33,2%) δεν υπήρχε μεταξύ των δύο υποψηφίων Δημάρχων υποψήφιος που εξελέγη δήμαρχος το 2014.
- Σε **32** από τους Δήμους στους οποίους έγιναν επαναληπτικές εκλογές (ποσοστό 14%) ο ένας τουλάχιστον από τους δύο συνδυασμούς είχε επικεφαλής **γυναίκα**.

#### 2.2. Εκλεγέντες Α' Κυριακής, ανά Περιφέρεια (σύγκριση με το 2014)

Περιφέρεια	2019			2014		
	Δήμοι	Εκλεγέντες	Ποσοστό	Δήμοι	Εκλεγέντες	Ποσοστό
Αν. Μακεδονίας & Θράκης	22	4	18,18%	22	6	27,27%
Αττικής	66	15	22,73%	66	11	16,67%
Βορείου Αιγαίου	11	5	45,45%	9	5	55,56%
Δυτικής Ελλάδας	19	3	15,79%	19	7	36,84%
Δυτικής Μακεδονίας	13	3	23,08%	12	3	25,00%
Ηπείρου	18	5	27,78%	18	7	38,89%
Θεσσαλίας	25	7	28,00%	25	4	16,00%
Ιονίων Νήσων	11	2	18,18%	7	2	28,57%
Κεντρικής Μακεδονίας	38	12	31,58%	38	10	26,32%
Κρήτης	24	11	45,83%	24	13	54,17%
Νοτίου Αιγαίου	34	20	58,82%	34	26	76,47%
Πελοποννήσου	26	7	26,92%	26	12	46,15%
Στερεάς Ελλάδας	25	9	36,00%	25	8	32,00%
<b>ΣΥΝΟΛΟ</b>	<b>332</b>	<b>103</b>	<b>31,02%</b>	<b>325</b>	<b>114</b>	<b>35,08%</b>

Στις εκλογές του 2019 οι εκλεγέντες την Α' Κυριακή ήταν λιγότεροι (κατά 10% περίπου), από αυτούς που εξελέγησαν την Α' Κυριακή των εκλογών του 2014.

### 2.3. Εκλεγέντες Α' Κυριακής, με βάση το ποσοστό εκλογής τους

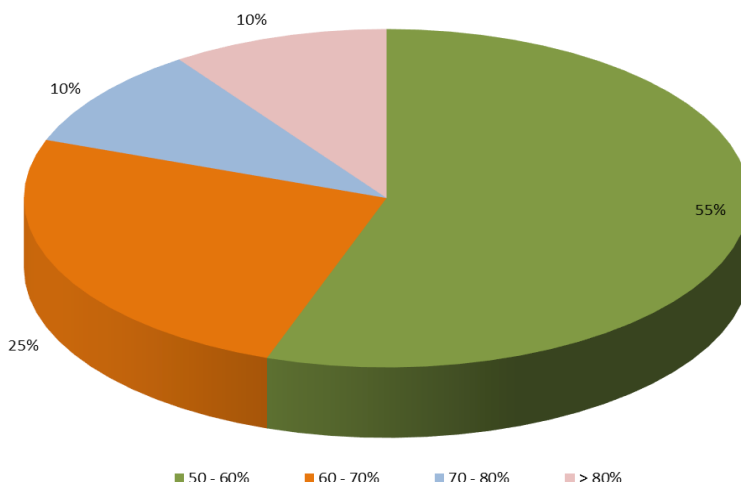

Σε 4 Δήμους οι υποψήφιοι εξελέγησαν, χωρίς ανταγωνισμό (ποσοστό 100%), αφού ήταν οι μοναδικοί υποψήφιοι. Από τους υπόλοιπους, οι 57 (ποσοστό 55%) εξελέγησαν με ποσοστό έως 60%, οι 36 (ποσοστό 35%) με ποσοστό μεταξύ 60% και 80% και οι υπόλοιποι 6 με ποσοστό μεγαλύτερο του 80% (όχι όμως 100%).

### 2.4. Εκλεγέντες Α' γύρου, ανά πληθυσμιακή τάξη Δήμων

Πληθυσμιακή τάξη	Δήμοι	Εκλεγέντες Α' γύρου	Ποσοστό
Έως 2.000	27	21	77,78%
2.001 - 5.000	23	12	52,17%
5.001 - 10.000	34	15	44,12%
10.001 - 30.000	136	34	25,00%
30.001 - 60.000	62	14	22,58%
60.001 - 100.000	34	4	11,76%
100.001 - 150.000	10	3	30,00%
Άνω των 150.000	6	-	-

Σε **έξι (6)** από τους Δήμους με πληθυσμό έως 2.000 κατοίκους έγιναν εκλογές τη Β' Κυριακή, ενώ σε **όλους** τους Δήμους με πληθυσμό άνω των 150.000 κατοίκων έγιναν εκλογές τη Β' Κυριακή.

## 2.5. Εκλεγέντες Α' γύρου και προηγούμενες θητείες τους

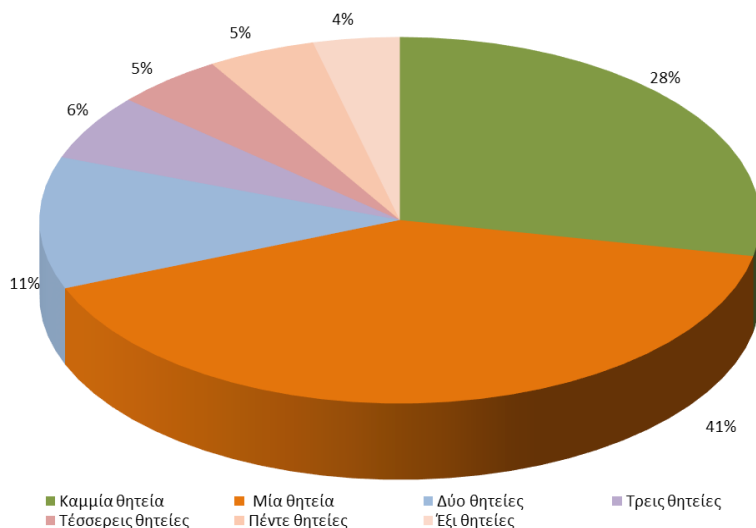

Οι 14 από τους εκλεγέντες δημάρχους στον Α' γύρο (ποσοστό 14%) έχουν ήδη περισσότερες από 3 θητείες (4, 5 και 6), ενώ άλλοι 42 (ποσοστό 55%) έχουν ήδη μία θητεία στην τοπική αυτοδιοίκηση α' βαθμού.

Οι 28 από τους εκλεγέντες την Α' Κυριακή (ποσοστό 28%) δεν έχουν προηγούμενη θητεία, ως δήμαρχοι ή πρόεδροι κοινοτήτων, στην Τοπική Αυτοδιοίκηση α' βαθμού

## 2.6. Κατανομή συνδυασμών που προηγούνται για το β' γύρο, με βάση τα ποσοστά α' γύρου

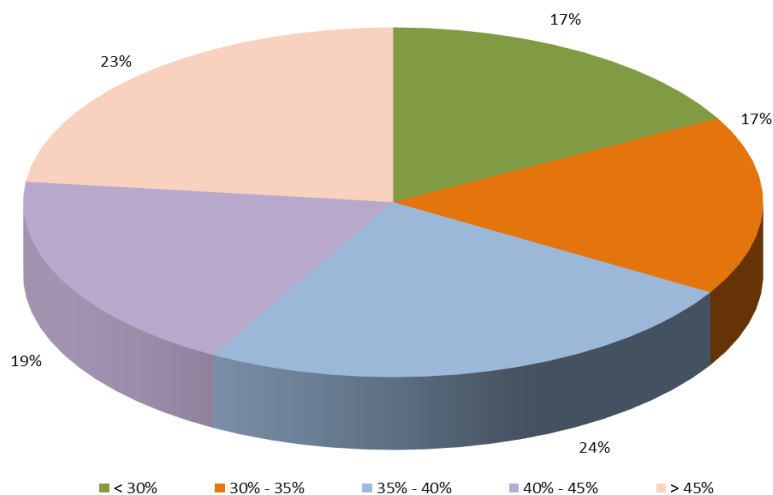

Το 42% των συνδυασμών που προηγούνται (96 Δήμοι), έχει ποσοστό μεγαλύτερο του 40%.

## 2.7. Διαφορές συνδυασμών ενόψει του β' γύρου, με βάση τα ποσοστά του α' γύρου

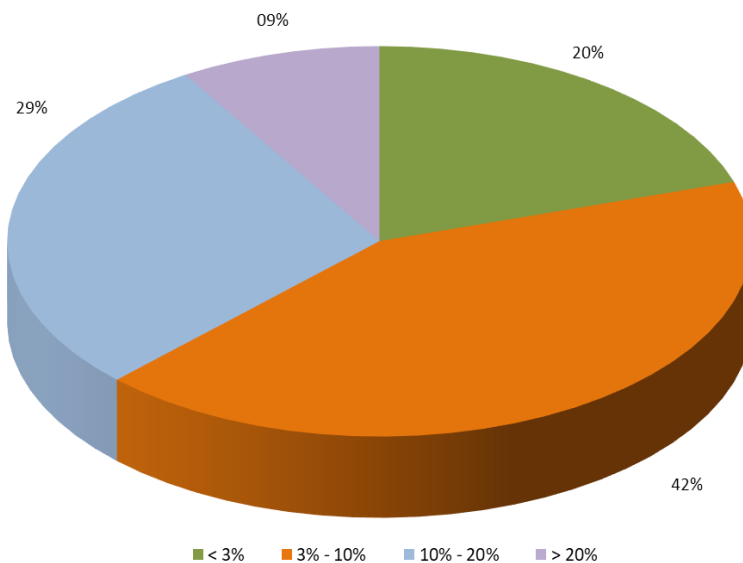

Στο 62% των Δήμων στους οποίους έγιναν Β' γύρος Δημοτικών Εκλογών, η διαφορά των συνδυασμών που συμμετείχαν ήταν μικρότερη του 10%.

## Ενότητα 3.

### Με βάση τα αποτελέσματα της Β' Κυριακής (2/6/2019)

#### 3.1. Γενικά Στοιχεία

Την Β' Κυριακή των δημοτικών εκλογών 2019 εξελέγησαν 229 Δήμαρχοι (ποσοστό 69%). Από τους εκλεγέντες δημάρχους του Β' γύρου:

- οι 10 είναι γυναίκες (ποσοστό 4,4%),
- οι 64 (ποσοστό 27,9%) είναι **επανεκλεγόμενοι** δήμαρχοι της περιόδου 2014-2019
- οι 165 (ποσοστό 72,1%) δεν ήταν δήμαρχοι τη δημοτική περίοδο 2014-2019

**Μετά τα αποτελέσματα και της Β' Κυριακής**, στους 332 δήμους εξελέγησαν:

- 18 γυναίκες (ποσοστό 5,4%), από τις οποίες μόνον οι τρεις (3) ήταν δήμαρχοι την περίοδο 2014-2019. Στις δημοτικές εκλογές του 2014 είχαν εκλεγεί 15 γυναίκες δήμαρχοι
- 131 επανεκλεγέντες δήμαρχοι της περιόδου 2014-2019 (ποσοστό 39,5%).  
Οι 16 από τους επανεκλεγέντες είναι δήμαρχοι πρωτευουσών νομών.
- 201 δήμαρχοι (ποσοστό 60,5%) που **δεν ήταν δήμαρχοι** τη δημοτική περίοδο 2014-2019.

#### 3.2. Εκλεγέντες Δήμαρχοι την Β' Κυριακή, ανά Περιφέρεια

Περιφέρεια	Δήμοι	Δήμαρχοι εκλεγέντες τη Β' Κυριακή	Ποσοστό
Αν. Μακεδονίας & Θράκης	22	18	81,82%
Αττικής	66	51	77,27%
Βορείου Αιγαίου	11	6	54,55%
Δυτικής Ελλάδας	19	16	84,21%
Δυτικής Μακεδονίας	13	10	76,92%
Ηπείρου	18	13	72,22%
Θεσσαλίας	25	18	72,00%
Ιονίων Νήσων	11	9	81,82%
Κεντρικής Μακεδονίας	38	26	68,42%
Κρήτης	24	13	54,17%
Νοτίου Αιγαίου	34	14	41,18%
Πελοποννήσου	26	19	73,08%
Στερεάς Ελλάδας	25	16	64,00%
<b>ΣΥΝΟΛΟ</b>	<b>332</b>	<b>229</b>	<b>69%</b>



### 3.3. Ανατροπή της σειράς των δύο πρώτων συνδυασμών του Α' γύρου

Σε **69** Δήμους (ποσοστό 30,1% περίπου) από τους 229 στους οποίους έγιναν εκλογές τη Β' Κυριακή, σημειώθηκε ανατροπή της σειράς των υποψήφιων συνδυασμών. Σε αυτούς τους Δήμους, δηλαδή, εξελέγη Δήμαρχος ο δεύτερος στη σειρά υποψήφιος με βάση τα αποτελέσματα των εκλογών της Α' Κυριακής.

Αναλυτικά, ανά Περιφέρεια, τα στοιχεία εμφανίζονται στον επόμενο πίνακα:

Περιφέρεια	Δήμοι Β' Γύρου	Δήμοι όπου συνέβη ανατροπή της σειράς των συνδυασμών	Ποσοστό
Ανατολικής Μακεδονίας και Θράκης	18	9	50,00%
Αττικής	51	14	27,45%
Βορείου Αιγαίου	6	1	16,67%
Δυτικής Ελλάδας	16	4	25,00%
Δυτικής Μακεδονίας	10	2	20,00%
Ηπείρου	13	4	30,77%
Θεσσαλίας	18	3	16,67%
Ιονίων Νήσων	9	3	33,33%
Κεντρικής Μακεδονίας	26	9	34,62%
Κρήτης	13	6	46,15%
Νοτίου Αιγαίου	14	5	35,71%
Πελοποννήσου	19	5	26,32%
Στερεάς Ελλάδας	16	4	25,00%
<b>ΣΥΝΟΛΟ</b>	<b>229</b>	<b>69</b>	<b>30,1%</b>

Τα παραπάνω στοιχεία, ανά τάξεις πληθυσμού των Δήμων παρουσιάζονται στον επόμενο πίνακα:

Τάξεις πληθυσμού (κάτοικοι)	Δήμοι Β' Γύρου	Δήμοι όπου συνέβη ανατροπή της σειράς των συνδυασμών	Ποσοστό
0 - 2.000	6	1	16,67%
2.001 - 5.000	11	4	36,36%
5.001 - 10.000	19	7	36,84%
10.001 - 30.000	102	28	27,45%
30.001 - 60.000	48	12	25,00%
60.001 - 100.000	30	13	43,33%
100.001 - 150.000	7	2	28,57%
150.000 και άνω	6	2	33,33%
<b>ΣΥΝΟΛΟ</b>	<b>210</b>	<b>69</b>	<b>30,1%</b>

### 3.4. Εκλεγέντες Β' γύρου και προηγούμενες θητείες τους

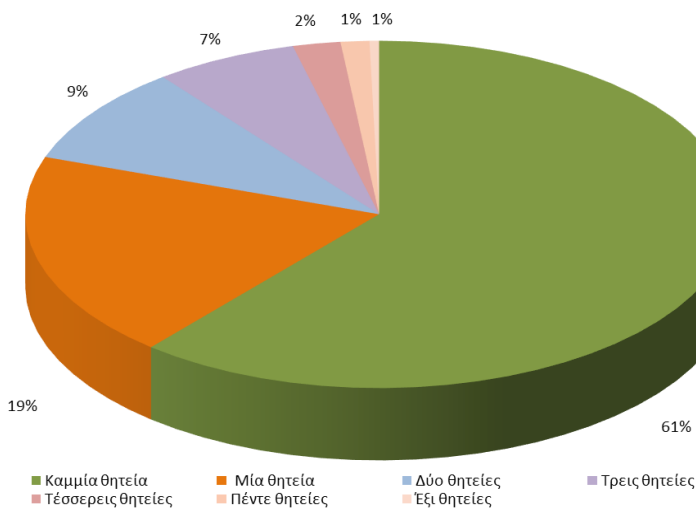

Οι 9 από τους εκλεγέντες δημάρχους στον Β' γύρο (ποσοστό 4%) έχουν ήδη περισσότερες από 3 θητείες (4, 5 και 6), ενώ άλλοι 80 (ποσοστό 35%) έχουν μία έως τρεις θητείες στην τοπική αυτοδιοίκηση α' βαθμού.

Το 61% των εκλεγέντων του Β' γύρου (140 εκλεγέντες) δεν έχει θητεία Δημάρχου ή Προέδρου Κοινότητας στην Τ.Α. α' βαθμού έως σήμερα.

### 3.5. Συνολικά στοιχεία δημοτικών εκλογών 2019

#### 3.5.1. Επανεκλεγέντες Δήμαρχοι

Στις Δημοτικές Εκλογές του 2019 συμμετείχαν 254 συνδυασμοί με επικεφαλής υποψήφιους που είχαν εκλεγεί Δήμαρχοι στις εκλογές του 2014.

Από αυτούς του υποψήφιους **επανεξελέγησαν** 131 δήμαρχοι (ποσοστό 51,6%).

Αναλυτικά, η κατανομή των επανεκλεγέντων Δημάρχων ανά Περιφέρεια και ανά τάξεις πληθυσμού φαίνονται στους δύο επόμενους πίνακες

#### 3.5.1α. Επανεκλεγέντες Δήμαρχοι, ανά Περιφέρεια

Περιφέρεια	Δήμοι	Επανεκλεγέντες δήμαρχοι			
		Α' Κυριακή	Β' Κυριακή	Σύνολο	Ποσοστό
Ανατολικής Μακεδονίας και Θράκης	22	2	4	6	27,27%
Αττικής	66	13	20	33	50,00%
Βορείου Αιγαίου	11	3	1	4	36,36%
Δυτικής Ελλάδας	19	1	4	5	26,32%
Δυτικής Μακεδονίας	13	1	2	3	23,08%
Ηπείρου	18	5	5	10	55,56%
Θεσσαλίας	25	5	6	11	44,00%
Ιονίων Νήσων	11	2	1	3	27,27%
Κεντρικής Μακεδονίας	38	7	8	15	39,47%
Κρήτης	24	7	5	12	50,00%
Νοτίου Αιγαίου	34	11	2	13	38,24%
Πελοποννήσου	26	4	4	8	30,77%
Στερεάς Ελλάδας	25	6	2	8	32,00%
<b>ΣΥΝΟΛΟ</b>	<b>332</b>	<b>67</b>	<b>64</b>	<b>131</b>	<b>39,5%</b>

**3.5.1β. Επανεκλεγέντες Δήμαρχοι ανά τάξεις πληθυσμού**

Τάξεις πληθυσμού (κάτοικοι)	Δήμοι	Επανεκλεγέντες δήμαρχοι			
		Α' Κυριακή	Β' Κυριακή	Σύνολο	Ποσοστό
0 - 2.000	27	13	3	16	59,26%
2.001 - 5.000	23	6	2	8	34,78%
5.001 - 10.000	34	9	4	13	38,24%
10.001 - 30.000	136	19	27	46	33,82%
30.001 - 60.000	62	13	12	25	40,32%
60.001 - 100.000	34	4	11	15	44,12%
100.001 - 150.000	10	3	1	4	40,00%
150.000 και άνω	6	0	4	4	66,67%
<b>ΣΥΝΟΛΟ</b>	<b>332</b>	<b>67</b>	<b>64</b>	<b>131</b>	<b>39,5%</b>

**3.5.2. Θητείες υποψηφίων και εκλεγέντων Δημάρχων 2019**

Στον επόμενο πίνακα παρουσιάζεται ο αριθμός των υποψηφίων και των εκλεγέντων τελικώς Δημάρχων των δημοτικών εκλογών 2019 που είχαν τουλάχιστον μία (1) θητεία Δημάρχου ή Προέδρου Κοινότητας από το 1982 έως και τη δημοτική περίοδο 2014-2019.

Προηγούμενες θητείες	Σύνολο υποψηφίων 2019	Εκλεγέντες (Α' γύρος)	Εκλεγέντες (Β' γύρος)	Σύνολο εκλεγέντων
1	196	42	44	86
2	90	12	21	33
3	64	6	15	21
4	24	5	5	10
5	16	5	3	8
6	9	4	1	5
7	1	0	0	0

Στους δύο επόμενους πίνακες, τέλος, καταγράφονται οι θητείες των εκλεγέντων Δημάρχων του 2019 από το 1982 έως και τη δημοτική περίοδο 2014-2019.

**3.5.3. Θητείες εκλεγέντων Δημάρχων 2019, ανά τάξεις πληθυσμού**

Τάξεις πληθυσμού (κάτοικοι)	Θητείες στις δημοτικές περιόδους 1982 - 2019						
	1	2	3	4	5	6	ΣΥΝΟΛΟ
0 - 2.000	11	1	2	1	0	1	16
2.001 - 5.000	5	5	2	1	0	0	13
5.001 - 10.000	7	2	6	0	0	1	16
10.001 - 30.000	27	17	6	4	6	1	61
30.001 - 60.000	19	5	4	3	1	0	32
60.001 - 100.000	10	3	1	0	1	1	16
100.001 - 150.000	2	0	0	1	0	1	4
150.000 και άνω	5	0	0	0	0	0	5
<b>ΣΥΝΟΛΟ</b>	<b>86</b>	<b>33</b>	<b>21</b>	<b>10</b>	<b>8</b>	<b>5</b>	<b>163</b>

**3.5.4. Θητείες εκλεγέντων Δημάρχων 2019, ανά Περιφέρεια**

Περιφέρεια	Θητείες στις δημοτικές περιόδους 1982 - 2019						
	1	2	3	4	5	6	ΣΥΝΟΛΟ
Ανατολικής Μακεδονίας και Θράκης	6	2	0	0	1	0	9
Αττικής	24	6	5	3	1	1	40
Βορείου Αιγαίου	2	2	0	1	0	0	5
Δυτικής Ελλάδας	3	0	3	1	1	0	8
Δυτικής Μακεδονίας	3	3	1	0	0	0	7
Ηπείρου	5	1	5	0	0	1	12
Θεσσαλίας	7	3	3	0	0	1	14
Ιονίων Νήσων	4	1	0	1	0	0	6
Κεντρικής Μακεδονίας	8	3	0	1	3	1	16
Κρήτης	6	5	2	0	1	0	14
Νοτίου Αιγαίου	9	1	2	1	0	1	14
Πελοποννήσου	3	4	0	2	1	0	10
Στερεάς Ελλάδας	6	2	0	0	0	0	8
<b>ΣΥΝΟΛΟ</b>	<b>86</b>	<b>33</b>	<b>21</b>	<b>10</b>	<b>8</b>	<b>5</b>	<b>163</b>

### 3.5.5. Σύνολο εδρών στα Δ.Σ. των συνδυασμών των εκλεγέντων Δημάρχων, ανά Περιφέρεια

Περιφέρεια	Έδρες Δ.Σ.	Έδρες συνδυασμών Δημάρχων	Ποσοστό
Ανατολικής Μακεδονίας και Θράκης	642	246	38,32%
Αττικής	2.224	913	41,05%
Βορείου Αιγαίου	261	120	45,98%
Δυτικής Ελλάδας	559	237	42,40%
Δυτικής Μακεδονίας	357	150	42,02%
Ηπείρου	464	195	42,03%
Θεσσαλίας	717	324	45,19%
Ιονίων Νήσων	281	103	36,65%
Κεντρικής Μακεδονίας	1.254	506	40,35%
Κρήτης	626	303	48,40%
Νοτίου Αιγαίου	638	320	50,16%
Πελοποννήσου	744	293	39,38%
Στερεάς Ελλάδας	703	323	45,95%
<b>ΣΥΝΟΛΟ</b>	<b>9.470</b>	<b>4.033</b>	<b>42,59%</b>

### 3.5.6. Σύνολο εδρών των συνδυασμών των εκλεγέντων Δημάρχων, ανά πληθυσμιακή τάξη Δήμων

Τάξεις πληθυσμού (μόνιμοι κάτοικοι)	Έδρες Δ.Σ.	Έδρες συνδυασμών Δημάρχων	Ποσοστό
0 - 2.000	351	215	61,25%
2.001 - 5.000	391	212	54,22%
5.001 - 10.000	720	348	48,33%
10.001 - 30.000	3.720	1.593	42,82%
30.001 - 60.000	2.126	870	40,92%
60.001 - 100.000	1.406	503	35,78%
100.001 - 150.000	462	189	40,91%
150.000 και άνω	294	103	35,03%
<b>ΣΥΝΟΛΟ</b>	<b>9.470</b>	<b>4.033</b>	<b>42,59%</b>

### 3.5.7. Αριθμός Δήμων ανά τάξη ποσοστού εδρών των συνδυασμών των εκλεγέντων Δημάρχων

Ποσοστό εδρών συνδυασμών Δημάρχων	Δήμοι
> 50%	102
40 - 50%	96
30 - 40%	75
20 - 30%	53
< 20%	6

Σημειώνεται εδώ ότι σύμφωνα με τα αποτελέσματα που αναφέρονται στον ιστότοπο του Υπουργείου Εσωτερικών, ο Δήμαρχος του Δήμου Ορεστιάδας εξελέγη την Α' Κυριακή με ποσοστό 50,02% και ο συνδυασμός του εκλέγει 16 Δημοτικούς Συμβούλους στο σύνολο των 33 (ποσοστό 48,5% περίπου).

### 3.5.8. Η αποχή στις Δημοτικές Εκλογές 2019, ανά Περιφέρεια

Περιφέρεια	Α' Κυριακή		Β' Κυριακή	
	Μέγιστη αποχή	Ελάχιστη αποχή	Μέγιστη αποχή	Ελάχιστη αποχή
Ανατολικής Μακεδονίας και Θράκης	58,10%	36,82%	63,65%	42,29%
Αττικής	67,54%	24,92%	72,28%	31,27%
Βορείου Αιγαίου	76,61%	38,74%	68,99%	54,94%
Δυτικής Ελλάδας	45,45%	24,56%	57,84%	38,75%
Δυτικής Μακεδονίας	74,12%	35,51%	76,06%	48,73%
Ηπείρου	57,85%	34,50%	66,73%	49,21%
Θεσσαλίας	52,09%	26,62%	59,20%	34,33%
Ιονίων Νήσων	64,27%	39,99%	67,15%	50,07%
Κεντρικής Μακεδονίας	54,30%	30,54%	72,36%	42,61%
Κρήτης	45,64%	18,15%	54,55%	19,46%
Νοτίου Αιγαίου	76,62%	22,98%	77,17%	33,39%
Πελοποννήσου	60,46%	31,49%	68,53%	41,50%
Στερεάς Ελλάδας	52,88%	24,68%	63,46%	40,41%

## Β. ΠΕΡΙΦΕΡΕΙΑΚΕΣ ΕΚΛΟΓΕΣ

---



#### 4.1. Γενικά στοιχεία

- Στις **Περιφερειακές Εκλογές 2019**, συμμετείχαν **102 υποψήφιοι συνδυασμοί** (2 λιγότεροι από τους 104 υποψήφιους συνδυασμούς του 2014).
- Μεταξύ των υποψήφιων Περιφερειάρχων των **εκλογών του 2019** υπήρχαν **11 γυναίκες** (ποσοστό **10,8%**), **6 λιγότερες** από τις υποψήφιες των περιφερειακών εκλογών του 2014.
- Από τους 102 υποψηφίους περιφερειάρχες, οι 36 (ποσοστό 35,3%) ήταν υποψήφιοι και στις προηγούμενες Περιφερειακές Εκλογές του 2014. Επανεξελέγησαν δε, οι 5 από τους εκλεγέντες Περιφερειάρχες του 2014.
- Σε έξι (6) από τις 13 Περιφέρειες, ο Περιφερειάρχης εξελέγη την Α' Κυριακή.
- Οι 101 συνδυασμοί, (εξαιρέση ένας (1) στην Περιφέρεια Θεσσαλίας) κέρδισαν τουλάχιστον μία (1) έδρα στα Περιφερειακά Συμβούλια.

#### 4.2. Υποψήφιοι συνδυασμοί ανά Περιφέρεια

ΠΕΡΙΦΕΡΕΙΑ	Υποψήφιοι 2019	Υποψήφιοι 2014
Αν. Μακεδονίας & Θράκης	8	9
Αττικής	11	11
Βορείου Αιγαίου	7	7
Δυτικής Ελλάδας	8	10
Δυτικής Μακεδονίας	6	7
Ηπείρου	8	6
Θεσσαλίας	8	8
Ιονίων Νήσων	8	10
Κεντρικής Μακεδονίας	10	9
Κρήτης	6	7
Νοτίου Αιγαίου	5	5
Πελοποννήσου	9	8
Στερεάς Ελλάδας	8	7
<b>ΣΥΝΟΛΟ</b>	<b>102</b>	<b>104</b>

### 4.3. Η αποχή στις Περιφερειακές Εκλογές 2019 και 2014

ΠΕΡΙΦΕΡΕΙΑ	Αποχή 2019		Αποχή 2014	
	Α' Κυριακή	Β' Κυριακή	Α' Κυριακή	Β' Κυριακή
Ανατολικής Μακεδονίας και Θράκης	46,77%	59,54%	41,4%	45,3%
Αττικής	41,14%	58,36%	38,9%	37,7%
Βορείου Αιγαίου	54,47%	65,18%	53,0%	55,3%
Δυτικής Ελλάδας	39,32%	53,73%	37,0%	42,8%
Δυτικής Μακεδονίας	46,79%	-	43,9%	47,7%
Ηπείρου	41,77%	-	39,3%	-
Θεσσαλίας	37,46%	-	34,1%	38,2%
Ιονίων Νήσων	48,63%	60,76%	46,9%	50,0%
Κεντρικής Μακεδονίας	40,98%	-	35,8%	39,1%
Κρήτης	34,73%	-	30,6%	36,6%
Νοτίου Αιγαίου	43,29%	-	39,6%	46,0%
Πελοποννήσου	45,22%	59,86%	43,9%	49,0%
Στερεάς Ελλάδας	36,33%	53,98%	33,8%	38,7%

### 4.4. Περιφέρειες ανά τάξη ποσοστού εδρών των συνδυασμών των εκλεγέντων Περιφερειάρχων

Ποσοστό εδρών των συνδυασμών των Περιφερειάρχων	Περιφέρειες
> 50%	6
30 - 40%	5
20 - 30%	2



