



ΟΙ ΔΗΜΟΤΙΚΕΣ ΚΑΙ ΠΕΡΙΦΕΡΕΙΑΚΕΣ ΕΚΛΟΓΕΣ 2014 ΣΕ ΑΡΙΘΜΟΥΣ

ΜΑΡΙΝΟΣ ΣΚΟΛΑΡΙΚΟΣ
ΕΥΓΕΝΙΑ ΠΕΤΡΟΠΟΥΛΟΥ
ΔΙΟΝΥΣΙΑ ΦΙΛΑΝΤΙΣΗ



Υπουργείο Εσωτερικών



Ε.Ε.Τ.Α.Α. Α.Ε.

ΕΤΑΙΡΙΑ ΕΤΑΙΡΙΚΩΝ ΑΞΙΟΠΟΙΗΣΕΩΝ
ΕΙΣΡΟΦΩΝ ΜΑΡΙΝΩΝ ΚΑΙ ΠΑΡΑΛΙΑΚΩΝ

**Οι
Δημοτικές
και
Περιφερειακές
Εκλογές
2014
σε Αριθμούς**

Μαρίνος Σκολαρίκος
(Επεξεργασία δεδομένων,
συγγραφή κειμένου)

Ευγενία Πετροπούλου
Διονυσία Φιλντίση
(Καταχώρηση και έλεγχος δεδομένων)

Α΄ Δημοτικές Εκλογές

Ενότητα 1: Πριν από τις Δημοτικές Εκλογές

1.1. Γενικά στοιχεία

■ Στις Δημοτικές Εκλογές 2014, για την ανάδειξη των Δημοτικών Αρχών σε 325 Δήμους, συμμετείχαν **1.441 υποψήφιοι συνδυασμοί** (120 περισσότεροι από το 2010, δηλαδή ποσοστό 9%)

■ Μεταξύ των υποψήφιων Δημάρχων των εκλογών του 2014 υπήρχαν **153 γυναίκες** (ποσοστό **10,6%**), ενώ στις δημοτικές εκλογές του 2010 υπήρχαν **103 γυναίκες** (ποσοστό **7,8%**)

■ Από τους 1.441 υποψηφίους, οι 701 (ποσοστό 48,7%) ήταν υποψήφιοι Δήμαρχοι ή Πρόεδροι Κοινοτήτων σε προηγούμενες δημοτικές εκλογές (μετά το 1978, έως και το 2010) ενώ οι 740 (ποσοστό 51,3%) δεν υπήρξαν ποτέ προηγουμένως υποψήφιοι Δήμαρχοι ή Πρόεδροι Κοινοτήτων
Ειδικότερα όμως, σε σχέση με το 2010 (οι πρώτες εκλογές για τους «Καλλικρατικούς» δήμους), σημειώνουμε τα εξής:

■ Από τους Δημάρχους της περιόδου 2011-2014 ήταν εκ νέου υποψήφιοι οι 238 (ποσοστό 73,4%). Δηλαδή 87 Δήμαρχοι δεν ήταν υποψήφιοι

■ Από τους υπόλοιπους 996 υποψηφίους Δημάρχους, που δεν εξελέγησαν το 2010, οι 398 (ποσοστό 40%) ήταν και πάλι υποψήφιοι το 2014

1.2. Κατανομή συνδυασμών, ανά πληθυσμιακή τάξη

Πληθυσμιακή τάξη	Μέλη ΔΣ	2010			2014		
		Δήμοι	Υποψήφιοι	Αναλογία	Δήμοι	Υποψήφιοι	Αναλογία
Έως 2.000	13	25	51	2,04	26	54	2,08
2.001-5.000	17	20	53	2,65	20	55	2,75
5.001-10.000	21	25	79	3,16	32	113	3,53
10.001-30.000	27	137	540	3,94	125	515	4,12
30.001-60.000	33	56	273	4,88	59	315	5,34
60.001-100.000	41	46	238	5,17	44	261	5,93
100.001-150.000	45	8	39	4,88	9	53	5,89
Άνω των 150.000	49	8	48	6,00	10	75	7,5

Παρατηρούμε μια σαφή διαφοροποίηση το 2014 (έναντι του 2010) στην αναλογία υποψηφίων ανά Δήμο στις πληθυσμιακές τάξεις άνω των 100.000 κατοίκων (μεγάλοι Δήμοι), ενώ στους μικρούς Δήμους (πληθυσμός έως 10.000 κάτοικοι) οι διαφοροποιήσεις είναι μικρές. Ειδικότερα πρέπει να αναφέρουμε ότι:

- Σε 76 Δήμους (ποσοστό 23,4%) οι υποψήφιοι συνδυασμοί του 2014 ήσαν λιγότεροι από το 2010
- Σε 140 Δήμους (ποσοστό 43%) οι υποψήφιοι συνδυασμοί του 2014 ήσαν περισσότεροι από το 2010
- Στους υπόλοιπους Δήμους (109, ποσοστό 33,6%) ο αριθμός των υποψηφίων συνδυασμών το 2014 ήταν όσος και το 2010

1.3. Κατανομή συνδυασμών ανά Περιφέρεια

ΠΕΡΙΦΕΡΕΙΑ	Δήμοι	2010		2014	
		Υποψήφιοι	Αναλογία	Υποψήφιοι	Αναλογία
Αν. Μακεδονίας & Θράκης	22	81	3,68	94	4,27
Αττικής	66	349	5,29	393	5,95
Βορείου Αιγαίου	9	27	3,00	32	3,56
Δυτικής Ελλάδας	19	76	4,00	96	5,05
Δυτικής Μακεδονίας	12	45	3,75	48	4
Ηπείρου	18	73	4,06	78	4,33
Θεσσαλίας	25	99	3,96	106	4,24
Ιονίων Νήσων	7	27	3,86	28	4,00
Κεντρικής Μακεδονίας	38	170	4,47	177	4,66
Κρήτης	24	83	3,46	85	3,54
Νοτίου Αιγαίου	34	92	2,71	93	2,74
Πελοποννήσου	26	101	3,88	110	4,23
Στερεάς Ελλάδας	25	98	3,92	101	4,04
ΣΥΝΟΛΟ	325	1.321		1.441	

Η μεγαλύτερη αναλογία υποψηφίων ανά Δήμο εμφανίζεται και το 2014

στην Περιφέρεια Αττικής, όπου υπάρχουν οι μεγάλοι Δήμοι με τους περισσότερους υποψήφιους συνδυασμούς, ενώ η αντίστοιχη μικρότερη εμφανίζεται στην Περιφέρεια Νοτίου Αιγαίου, με τα μικρά νησιά και τους λιγότερους υποψήφιους συνδυασμούς ανά Δήμο.

Η μέση αναλογία υποψηφίων ανά Δήμο είναι 4,43.

Παρατηρούμε τέλος, ότι σε όλες τις περιφέρειες έχουμε περισσότερους υποψήφιους συνδυασμούς στους Δήμους από όσους είχαμε το 2010. Οι μικρότερες διαφορές παρατηρούνται στις περιφέρειες Νοτίου Αιγαίου και Ιονίων Νήσων.

1.4. Σύνολο συνδυασμών και αριθμός Δήμων

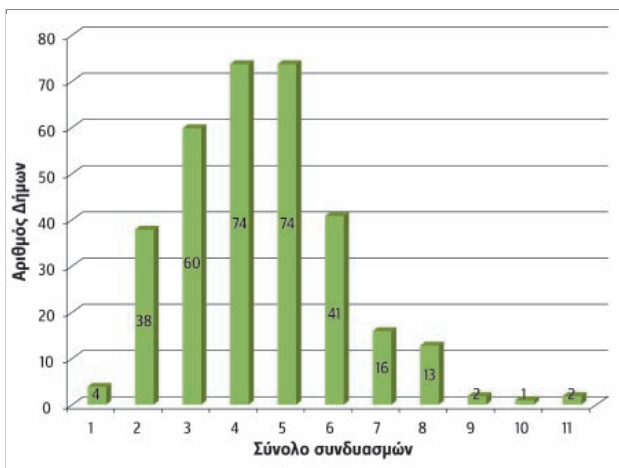

Και το 2014, όπως το 2010, υπάρχουν 4 Δήμοι (οι Δήμοι Αγράφων, Λειψών, Σφακίων και Τήλου), στους οποίους δεν υπήρξε ανταγωνισμός, αφού μόνο ένας συνδυασμός «διεκδίκησε» τη Δημοτική Αρχή, ενώ σε 43 Δήμους δεν θα γίνουν εκλογές τη Β' Κυριακή αφού ο Δήμαρχος θ' αναδειχθεί από την πρώτη Κυριακή, μεταξύ δύο υποψηφίων.

1.5. Μέγιστος και πραγματικός αριθμός υποψηφίων δημοτικών συμβούλων, ανά Περιφέρεια

ΠΕΡΙΦΕΡΕΙΑ	Μέλη Δημοτικών Συμβουλίων	Υποψήφιοι συνδυασμοί	Μέγιστος αριθμός υποψηφίων Δημ. Συμβούλων	Υποψήφιοι Δημοτικοί Σύμβουλοι*
Αν. Μακεδονίας & Θράκης	642	94	5.872	4.344
Αττικής	2.220	393	27.522	20.701
Βορείου Αιγαίου	219	32	1.780	1.288
Δυτικής Ελλάδας	559	96	6.096	4.560
Δυτικής Μακεδονίας	340	48	2.872	2.116
Ηπείρου	470	78	4.216	2.982
Θεσσαλίας	729	106	6.512	5.017
Ιονίων Νήσων	203	28	1.768	1.429
Κεντρικής Μακεδονίας	1.254	177	12.154	8.981
Κρήτης	644	85	4.954	3.622
Νοτίου Αιγαίου	638	93	4.010	2.836
Πελοποννήσου	744	110	6.532	4.619
Στερεάς Ελλάδας	709	101	5.854	4.214
ΣΥΝΟΛΟ	9.371	1.441	90.142	66.709

Το σύνολο των υποψηφίων δημοτικών συμβούλων είναι περίπου το **74%** του μέγιστου αριθμού υποψηφίων δημοτικών συμβούλων.

Σε 177 υποψήφιους συνδυασμούς (ποσοστό 12,3%) οι υποψήφιοι δημοτικοί σύμβουλοι είναι όσοι και ο μέγιστος αριθμός για τον αντίστοιχο Δήμο.

* Ο αριθμός των υποψηφίων δημοτικών συμβούλων προέρχεται από 1.431 υποψήφιους συνδυασμούς

1.6. Μέγιστος και πραγματικός αριθμός υποψηφίων Συμβούλων Τοπικών/Δημοτικών Κοινοτήτων (ΤΔΚ), ανά Περιφέρεια

ΠΕΡΙΦΕΡΕΙΑ	Μέλη Συμβουλίων ΤΔΚ	Υποψήφιοι συνδυασμοί	Μέγιστος αριθμός υποψηφίων Συμβούλων ΤΔΚ	Υποψήφιοι Σύμβουλοι ΤΔΚ *
Αν. Μακεδονίας & Θράκης	1.051	94	6.299	4.209
Αττικής	920	393	6.636	5.053
Βορείου Αιγαίου	556	32	3.576	2.045
Δυτικής Ελλάδας	1.584	96	12.451	6.653
Δυτικής Μακεδονίας	765	47	4.898	2.628
Ηπείρου	1.049	77	7.247	3.899
Θεσσαλίας	1.399	106	8.653	5.601
Ιονίων Νήσων	706	28	4.480	3.252
Κεντρικής Μακεδονίας	2.203	175	12.887	8.530
Κρήτης	1.280	85	7.250	4.234
Νοτίου Αιγαίου	593	93	3.167	1.962
Πελοποννήσου	1.734	110	11.601	5.852
Στερεάς Ελλάδας	1.383	101	7.995	4.689
ΣΥΝΟΛΟ	15.223	1.441	97.140	58.607

Το σύνολο των υποψηφίων συμβούλων τοπικών και δημοτικών κοινοτήτων είναι περίπου το 60% του μέγιστου αριθμού υποψηφίων συμβούλων τοπικών και δημοτικών κοινοτήτων.

* Ο αριθμός των υποψηφίων συμβούλων τοπικών και δημοτικών κοινοτήτων προέρχεται από 1.429 υποψήφιους συνδυασμούς

1.7. Υποψήφιοι Δήμαρχοι 2014 και Θητείες 1978-2010

Στον επόμενο πίνακα παρουσιάζεται ο αριθμός των υποψηφίων των δημοτικών εκλογών 2014 που είχαν τουλάχιστον μία (1) θητεία Δημάρχου ή Προέδρου Κοινότητας από το 1978 έως το 2010.

Προηγούμενες Θητείες	Σύνολο υποψηφίων 2014
1	174
2	94
3	52
4	28
5	19
6	2
8	1

Ενότητα 2: Μετά την Α΄ Κυριακή

2.1. Γενικά στοιχεία

Την Α' Κυριακή των δημοτικών εκλογών 2014 εξελέγησαν 114 Δήμαρχοι (ποσοστό 35,1%). Από αυτούς:

- 6 ήσαν γυναίκες (ποσοστό 5,3%)
- 67 (ποσοστό 58,8%) ήσαν επανεκλεγόμενοι Δήμαρχοι της περιόδου 2011-2014
- 47 (ποσοστό 41,2%) δεν ήσαν Δήμαρχοι τη δημοτική περίοδο 2011-2014

Μετά τα αποτελέσματα της Α' Κυριακής, στο Β' γύρο έγιναν επαναληπτικές εκλογές σε 211 Δήμους. Με βάση τα ποσοστά που συγκέντρωσαν οι υποψήφιοι αυτών των Δήμων στον α' γύρο:

- Σε 88 Δήμους (ποσοστό 41,7%) προηγούνταν υποψήφιοι που εξελέγησαν Δήμαρχοι το 2010
- Σε 46 Δήμους (ποσοστό 21,8%) προηγούνταν υποψήφιοι που δεν ήσαν Δήμαρχοι τη δημοτική περίοδο 2011-2014
- Στους υπόλοιπους 77 Δήμους (ποσοστό 36,5%) δεν υπήρχε μεταξύ των δύο υποψηφίων Δημάρχων υποψήφιος που εξελέγη Δήμαρχος το 2010
- Σε 23 Δήμους (ποσοστό 11%) ο ένας τουλάχιστον από τους δύο υποψήφιους συνδυασμούς είχε επικεφαλής γυναίκα. Σε έναν Δήμο μάλιστα (δήμος Ιστιαίας - Αιδηψού) και οι δύο υποψήφιοι συνδυασμοί του Β' γύρου είχαν επικεφαλής γυναίκες

2.2. Εκλεγέντες Α΄ Κυριακής, ανά Περιφέρεια

ΠΕΡΙΦΕΡΕΙΑ	Δήμοι	2014		2010	
		Εκλεγέντες	Ποσοστό	Εκλεγέντες	Ποσοστό
Αν. Μακεδονίας & Θράκης	22	6	27,27%	5	22,73%
Αττικής	66	11	16,67%	15	22,73%
Βορείου Αιγαίου	9	5	55,56%	5	55,56%
Δυτικής Ελλάδας	19	7	36,84%	8	42,11%
Δυτικής Μακεδονίας	12	3	25,00%	4	33,33%
Ηπείρου	18	7	38,89%	3	16,67%
Θεσσαλίας	25	4	16,00%	4	16,00%
Ιονίων Νήσων	7	2	28,57%	2	28,57%
Κεντρικής Μακεδονίας	38	10	26,32%	8	21,05%
Κρήτης	24	13	54,17%	13	54,17%
Νοτίου Αιγαίου	34	26	76,47%	21	61,76%
Πελοποννήσου	26	12	46,15%	9	34,62%
Στερεάς Ελλάδας	25	8	32,00%	7	28,00%
ΣΥΝΟΛΟ	325	114		104	

Στις εκλογές του 2014 οι εκλεγέντες την Α΄ Κυριακή ήσαν περισσότεροι (κατά 10% περίπου), από αυτούς που εξελέγησαν την Α΄ Κυριακή των εκλογών του 2010.

Παρατηρούμε ότι στις Περιφέρειες Κρήτης, Θεσσαλίας, Ιονίων Νήσων και Βορείου Αιγαίου το 2014 εξελέγησαν όσοι και το 2010, ενώ στις Περιφέρειες Αττικής και Δυτικής Μακεδονίας εξελέγησαν λιγότεροι το 2014.

2.3. Εκλεγέντες Α' Κυριακής, με βάση το ποσοστό εκλογής τους

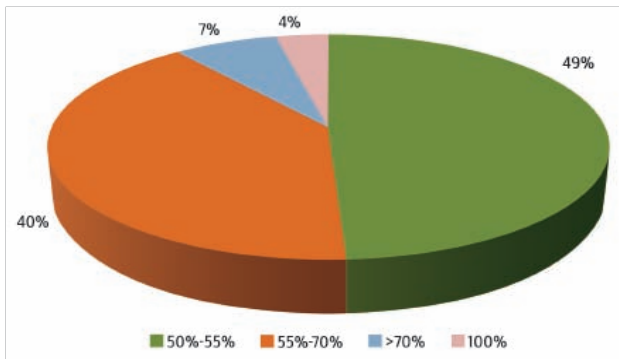

Σε 4 Δήμους οι υποψήφιοι εξελέγησαν, χωρίς ανταγωνισμό (ποσοστό 100%), αφού ήσαν οι μοναδικοί υποψήφιοι. Από τους υπόλοιπους, οι 56 (ποσοστό 49%) εξελέγησαν με ποσοστό έως 55%, οι 46 (ποσοστό 40%) με ποσοστό μεταξύ 55% και 70% και οι υπόλοιποι 8 με ποσοστό μεγαλύτερο του 70% (όχι όμως 100%).

2.4. Εκλεγέντες Α' γύρου, ανά πληθυσμιακή τάξη Δήμων

Πληθυσμιακή τάξη (κάτοικοι)	Μέλη ΔΣ	Δήμοι	Εκλεγέντες Α' γύρου	Ποσοστό
Έως 2.000	13	26	25	96,15%
2.001-5.000	17	20	12	60,00%
5.001-10.000	21	32	17	53,13%
10.001-30.000	27	125	40	32,00%
30.001-60.000	33	59	10	16,95%
60.001-100.000	41	44	8	18,18%
100.001-150.000	45	9	2	22,22%
Άνω των 150.000	49	10	-	-

Σε έναν (1) μόνο από τους Δήμους με πληθυσμό έως 2.000 κατοίκους έγιναν εκλογές τη Β' Κυριακή, ενώ σε όλους τους δήμους με πληθυσμό άνω των 150.000 κατοίκων έγιναν εκλογές τη Β' Κυριακή.

2.5. Εκλεγέντες Α' Κυριακής, με βάση τον αριθμό των ψήφων

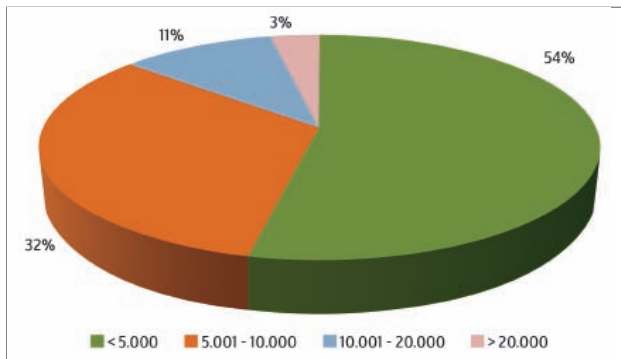

Οι 61 από τους εκλεγέντες την Α' Κυριακή (ποσοστό 54%) πήραν λιγότερους από 5.000 ψήφους, οι 37 (ποσοστό 32%) πήραν από 5.000 έως 10.000 ψήφους, ενώ οι υπόλοιποι 16 (ποσοστό 14%) ψηφίστηκαν από περισσότερους των 10.000 ψηφοφόρων.

2.6. Εκλεγέντες Α' Κυριακής, με βάση τον αριθμό των έγκυρων ψηφοδελτίων

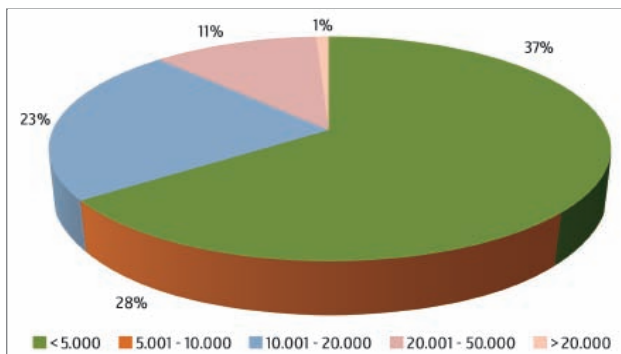

Οι 42 που εξελέγησαν την Α' Κυριακή (ποσοστό 37%) ήταν υποψήφιοι σε Δήμους με λιγότερα των 5.000 έγκυρα ψηφοδέλτια, οι 58 (ποσοστό 51%) ήταν υποψήφιοι σε Δήμους με περισσότερα των 5.000 αλλά λιγότερα των 20.000 έγκυρα ψηφοδέλτια, ενώ οι υπόλοιποι 14 (ποσοστό 12%) ήταν υποψήφιοι σε Δήμους με περισσότερα των 20.000 έγκυρα ψηφοδέλτια.

2.7. Εκλεγέντες Α' γύρου και προηγούμενες θητείες τους

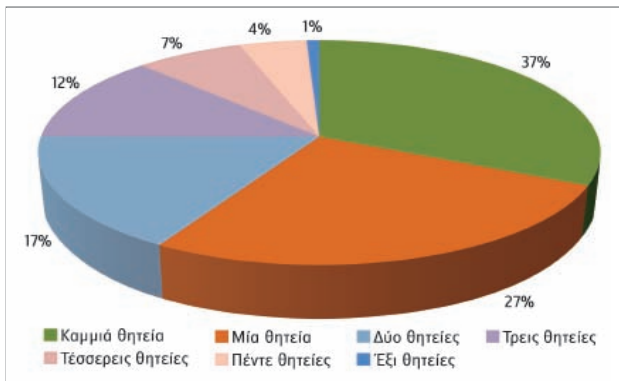

Οι 14 από τους εκλεγέντες Δημάρχους στον Α' γύρο (ποσοστό 12%) έχουν ήδη περισσότερες από 3 θητείες (4, 5 και 6), ενώ άλλοι 63 (ποσοστό 55%) έχουν ήδη μία έως τρεις θητείες στην τοπική αυτοδιοίκηση.

Δηλαδή, οι 37 από τους εκλεγέντες την Α' Κυριακή (ποσοστό 33%) δεν έχουν προηγούμενη θητεία, ως Δήμαρχοι ή Πρόεδροι Κοινοτήτων, στην Τ.Α.

2.8. Κατανομή συνδυασμών που προηγούνται για το Β' γύρο, με βάση τα ποσοστά Α' γύρου

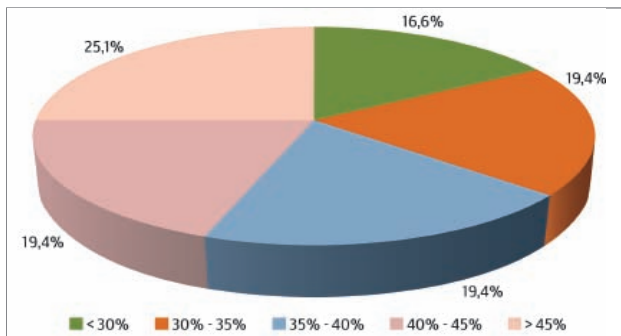

Το 45,5% των συνδυασμών που προηγούνται, έχει ποσοστό μεγαλύτερο του 40%, το 38,8% ποσοστό μεταξύ 30% και 40%, ενώ το υπόλοιπο 16,6% έχει ποσοστό έως 30%.

2.9. Διαφορές συνδυασμών ενόψει του Β' γύρου, με βάση τα ποσοστά του Α' γύρου

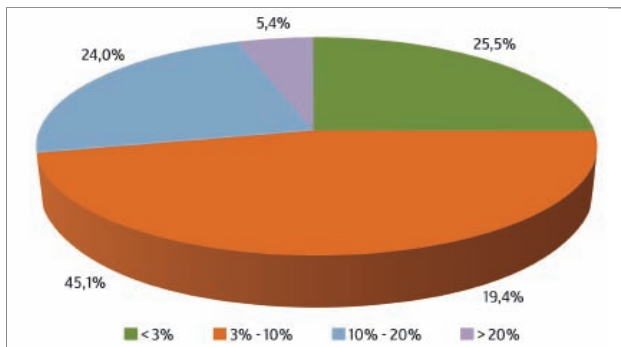

Στο 70,6% των Δήμων στους οποίους έγινε Β' γύρος, η διαφορά των συνδυασμών που θα συμμετείχαν ήταν μικρότερη του 10%.

Ενότητα 3: Μετά την Β' Κυριακή

3.1. Γενικά Στοιχεία

Την Β' Κυριακή των δημοτικών εκλογών 2014 εξελέγησαν 210 Δήμαρχοι (ποσοστό 64,9%).

Στο Δήμο Μεσσήνης είχαμε απόλυτη ισοψηφία των δύο υποψηφίων Δημάρχων του Β' γύρου και έτσι δεν είχαμε εκλογή Δημάρχου.

Από τους εκλεγέντες Δημάρχους του Β' γύρου:

- οι 9 ήταν γυναίκες (ποσοστό 0,42%)
- οι 45 (ποσοστό 21,3%) ήταν επανεκλεγόμενοι Δήμαρχοι της περιόδου 2011-2014
- οι 165 (ποσοστό 78,7%) δεν ήταν Δήμαρχοι τη δημοτική περίοδο 2011-2014

Μετά τα αποτελέσματα και της Β' Κυριακής, στους 325 Δήμους εξελέγησαν:

- 15 γυναίκες (ποσοστό 4,6%), από τις οποίες μόνον οι τρεις (3) ήταν Δήμαρχοι την περίοδο 2011-2014. Στις δημοτικές εκλογές του 2010 είχαν εκλεγεί 8 γυναίκες Δήμαρχοι
- 112 (ποσοστό 34,5%) επανεκλεγόμενοι Δήμαρχοι της περιόδου 2011-2014

Οι 14 από αυτούς εξελέγησαν Δήμαρχοι πρωτευουσών νομών.

- 212 (ποσοστό 65,3%) που δεν ήταν Δήμαρχοι τη δημοτική περίοδο 2011-2014

Οι 41 (1 γυναίκα) από αυτούς είχαν εκλεγεί τουλάχιστον μία φορά Δήμαρχοι στις δημοτικές εκλογές 1998 - 2006, διετέλεσαν δηλαδή Δήμαρχοι σε «Καποδιστριακούς» Δήμους.

3.2. Εκλεγέντες Δήμαρχοι τη Β' Κυριακή, ανά περιφέρεια

ΠΕΡΙΦΕΡΕΙΑ	Δήμοι	Δήμαρχοι εκλεγέντες τη Β' Κυριακή	Ποσοστό
Αν. Μακεδονίας & Θράκης	22	16	72,73%
Αττικής	66	55	83,33%
Βορείου Αιγαίου	9	4	44,44%
Δυτικής Ελλάδας	19	12	63,16%
Δυτικής Μακεδονίας	12	9	75,00%
Ηπείρου	18	11	61,11%
Θεσσαλίας	25	21	84,00%
Ιονίων Νήσων	7	5	71,43%
Κεντρικής Μακεδονίας	38	28	73,68%
Κρήτης	24	11	45,83%
Νοτίου Αιγαίου	34	8	23,53%
Πελοποννήσου	26	13	50,00%
Στερεάς Ελλάδας	25	17	68,00%
ΣΥΝΟΛΟ	325	210	64,90%

3.3. Ανατροπή της σειράς των δύο πρώτων συνδυασμών του Α' γύρου

Σε 74 Δήμους (ποσοστό 35% περίπου) στους οποίους έγιναν εκλογές τη Β' Κυριακή, σημειώθηκε ανατροπή της σειράς των υποψήφιων συνδυασμών. Σε αυτούς τους Δήμους, δηλαδή, εξελέγη Δήμαρχος ο δεύτερος στη σειρά υποψήφιος με βάση τα αποτελέσματα των εκλογών της Α' Κυριακής.

Αναλυτικά, ανά Περιφέρεια, τα στοιχεία εμφανίζονται στον επόμενο πίνακα:

ΠΕΡΙΦΕΡΕΙΑ	Δήμοι	Δήμοι όπου συνέβη ανατροπή της σειράς των συνδυασμών	Ποσοστό
Αν. Μακεδονίας & Θράκης	16	7	43,75%
Αττικής	55	18	32,73%
Βορείου Αιγαίου	4	1	25,00%
Δυτικής Ελλάδας	12	2	16,67%
Δυτικής Μακεδονίας	9	5	55,56%
Ηπείρου	11	7	63,64%
Θεσσαλίας	21	5	23,81%
Ιονίων Νήσων	5	2	40,00%
Κεντρικής Μακεδονίας	28	7	25,00%
Κρήτης	11	7	63,64%
Νοτίου Αιγαίου	8	-	-
Πελοποννήσου	13	4	30,77%
Στερεάς Ελλάδας	17	9	52,94%
ΣΥΝΟΛΟ	210	74	35,24%

Δεν συνέβη ανατροπή της σειράς των συνδυασμών σε κανένα Δήμο της Περιφέρειας Νοτίου Αιγαίου.

Τα παραπάνω στοιχεία, ανά τάξεις πληθυσμού των Δήμων παρουσιάζονται στον επόμενο πίνακα:

Τάξεις πληθυσμού (κάτοικοι)	Δήμοι Β' Γύρου	Δήμοι όπου συνέβη ανατροπή της σειράς των συνδυασμών	Ποσοστό
0 - 2.000	26	1	3,85%
2.001 - 5.000	20	4	20,00%
5.001 - 10.000	32	6	18,75%
10.001 - 30.000	125	27	21,60%
30.001 - 60.000	59	18	30,51%
60.001 - 100.000	44	13	29,55%
100.001 - 150.000	9	3	33,33%
150.000 και άνω	10	2	20,00%
ΣΥΝΟΛΟ	210	74	

3.4. Εκλεγέντες Β' γύρου και προηγούμενες θητείες τους

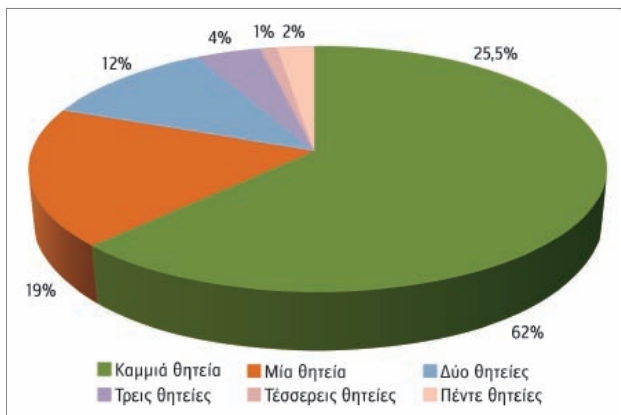

Οι 7 από τους εκλεγέντες Δημάρχους στον Β' γύρο (ποσοστό 3%) έχουν ήδη περισσότερες από 3 θητείες (4 και 5), ενώ άλλοι 72 (ποσοστό 35%) έχουν μία έως τρεις θητείες στην τοπική αυτοδιοίκηση.

Ενότητα 4: Συνολικά στοιχεία

4.1. Η αποχή στις Δημοτικές Εκλογές 2014, ανά Περιφέρεια

ΠΕΡΙΦΕΡΕΙΑ	Α' Κυριακή		Β' Κυριακή	
	Μέγιστη αποχή	Ελάχιστη αποχή	Μέγιστη αποχή	Ελάχιστη αποχή
Αν. Μακεδονίας & Θράκης	53,10%	30,02%	55,16%	34,78%
Αττικής	64,20%	21,90%	63,29%	23,69%
Βορείου Αιγαίου	73,15%	30,65%	55,00%	44,65%
Δυτικής Ελλάδας	45,83%	22,22%	50,08%	33,50%
Δυτικής Μακεδονίας	71,54%	32,96%	64,39%	36,00%
Ηπείρου	55,35%	30,57%	59,51%	33,03%
Θεσσαλίας	59,80%	23,75%	48,20%	25,30%
Ιονίων Νήσων	62,84%	34,21%	63,65%	42,85%
Κεντρικής Μακεδονίας	50,70%	25,12%	56,28%	28,85%
Κρήτης	42,34%	20,95%	42,52%	19,29%
Νοτίου Αιγαίου	69,90%	18,10%	55,43%	27,44%
Πελοποννήσου	59,59%	26,40%	61,28%	28,36%
Στερεάς Ελλάδας	52,61%	20,12%	42,13%	26,92%

4.2. Εκλεγέντες και μέγεθος συνδυασμών

Ο επόμενος πίνακας παρουσιάζει το πόσοι από τους εκλεγέντες Δημάρχους ήταν επικεφαλής των μεγαλύτερων συνδυασμών στον κάθε Δήμο.

Συνοπτικά αναφέρουμε ότι το 80% των εκλεγέντων στον Α' γύρο ήταν επικεφαλής των μεγαλύτερων συνδυασμών στο Δήμο τους, ενώ από τους εκλεγέντες στο Β' γύρο το αντίστοιχο ποσοστό ήταν 46,1%.

Αναλυτικά τα στοιχεία, ανά Περιφέρεια, έχουν ως εξής:

ΠΕΡΙΦΕΡΕΙΑ	Δήμοι	Α΄ Κυριακή		Β΄ Κυριακή	
		Εκλεγέντες	Επικεφαλής μεγαλύτερων συνδυασμών	Εκλεγέντες	Επικεφαλής μεγαλύτερων συνδυασμών
Αν. Μακεδονίας & Θράκης	22	6	5	16	7
Αττικής	66	11	6	55	27
Βορείου Αιγαίου	9	5	3	4	2
Δυτικής Ελλάδας	19	7	6	12	4
Δυτικής Μακεδονίας	12	3	1	9	3
Ηπείρου	18	7	6	11	6
Θεσσαλίας	25	4	4	21	11
Ιονίων Νήσων	7	2	2	5	2
Κεντρικής Μακεδονίας	38	10	9	28	11
Κρήτης	24	13	12	11	4
Νοτίου Αιγαίου	34	26	18	8	5
Πελοποννήσου	26	12	12	13	7
Στερεάς Ελλάδας	25	8	8	17	8
ΣΥΝΟΛΟ	325	114	92	210	97

4.3. Επανεκλεγέντες Δήμαρχοι

Στις Δημοτικές Εκλογές του 2014 συμμετείχαν 238 συνδυασμοί με επικεφαλής υποψήφιους που είχαν εκλεγεί Δήμαρχοι στις εκλογές του 2010.

Από αυτούς τους υποψήφιους επανεξελέγησαν 112 Δήμαρχοι (ποσοστό 47,1%), που είχαν εκλεγεί και στις Δημοτικές Εκλογές του 2010.

Αναλυτικά, οι αριθμοί ανά Περιφέρεια και ανά τάξεις πληθυσμού φαίνονται στους δύο επόμενους πίνακες.

4.3.1. Επανεκλεγέντες Δήμαρχοι, ανά Περιφέρεια

ΠΕΡΙΦΕΡΕΙΑ	Δήμοι	Επανεκλεγέντες δήμαρχοι			
		Α' Κυριακή	Β' Κυριακή	Α' Κυριακή	Β' Κυριακή
Αν. Μακεδονίας & Θράκης	22	3	4	7	31,82%
Αττικής	66	9	15	24	36,36%
Βορείου Αιγαίου	9	2	0	2	22,22%
Δυτικής Ελλάδας	19	6	1	7	36,84%
Δυτικής Μακεδονίας	12	1	1	2	16,67%
Ηπείρου	18	4	2	6	33,33%
Θεσσαλίας	25	2	5	7	28,00%
Ιονίων Νήσων	7	0	1	1	14,29%
Κεντρικής Μακεδονίας	38	8	6	14	36,84%
Κρήτης	24	7	2	9	37,50%
Νοτίου Αιγαίου	34	14	1	15	44,12%
Πελοποννήσου	26	8	3	11	42,31%
Στερεάς Ελλάδας	25	3	4	7	28,00%
ΣΥΝΟΛΟ	325	67	45	112	34,46%

4.3.2. Επανεκλεγέντες Δήμαρχοι ανά τάξεις πληθυσμού

Τάξεις πληθυσμού (κάτοικοι)	Δήμοι	Επανεκλεγέντες δήμαρχοι			
		Α' Κυριακή	Β' Κυριακή	Α' Κυριακή	Β' Κυριακή
0 - 2.000	26	10	0	10	38,46%
2.001 - 5.000	20	7	2	9	45,00%
5.001 - 10.000	32	7	1	8	25,00%
10.001 - 30.000	125	28	20	48	38,40%
30.001 - 60.000	59	5	7	12	20,34%
60.001 - 100.000	44	8	13	21	47,73%
100.001 - 150.000	9	2	0	2	22,22%
150.000 και άνω	10	0	2	2	20,00%
ΣΥΝΟΛΟ	325	67	45	112	34,46%

4.4. Θητείες υποψηφίων και εκλεγέντων δημάρχων 2014

Στον επόμενο πίνακα παρουσιάζεται ο αριθμός των υποψηφίων και των εκλεγέντων τελικώς Δημάρχων των δημοτικών εκλογών 2014 που είχαν τουλάχιστον μία (1) θητεία Δημάρχου ή Προέδρου Κοινότητας από το 1978 έως το 2010.

Προηγούμενες θητείες	Σύνολο υποψηφίων 2014	Εκλεγέντες (Α' γύρος)	Εκλεγέντες (Β' γύρος)	Σύνολο εκλεγέντων
1	174	30	39	69
2	92	19	24	43
3	53	14	9	23
4	29	8	2	10
5	19	5	5	10
6	2	1	0	1
8	1	0	0	0

Στους δύο επόμενους πίνακες, τέλος, καταγράφονται οι θητείες των εκλεγέντων Δημάρχων του 2014 από το 1978 έως το 2010.

4.4.1. Θητείες εκλεγέντων Δημάρχων 2014, ανά περιφέρεια

ΠΕΡΙΦΕΡΕΙΑ	Θητείες στις δημοτικές περιόδους 1978 - 2010						
	1	2	3	4	5	6	ΣΥΝΟΛΟ
Αν. Μακεδονίας & Θράκης	6	2	0	0	0	1	9
Αττικής	12	9	4	1	1	0	27
Βορείου Αιγαίου	1	0	2	0	0	0	3
Δυτικής Ελλάδας	2	3	3	1	1	0	10
Δυτικής Μακεδονίας	3	0	0	0	0	0	3
Ηπείρου	2	5	3	0	1	0	11
Θεσσαλίας	5	3	1	1	3	0	13
Ιονίων Νήσων	1	0	0	0	0	0	1
Κεντρικής Μακεδονίας	6	8	3	3	1	0	21
Κρήτης	7	5	0	1	0	0	13
Νοτίου Αιγαίου	10	3	1	2	2	0	18
Πελοποννήσου	7	5	4	1	1	0	18
Στερεάς Ελλάδας	7	0	2	0	0	0	9
ΣΥΝΟΛΟ	69	43	23	10	10	1	156

4.4.2. Θητείες εκλεγέντων Δημάρχων 2014, ανά τάξεις πληθυσμού

Τάξεις πληθυσμού (κάτοικοι)	Θητείες στις δημοτικές περιόδους 1978 - 2010						ΣΥΝΟΛΟ
	1	2	3	4	5	6	
0 - 2.000	3	4	1	2	2	0	9
2.001 - 5.000	7	1	2	0	0	0	27
5.001 - 10.000	7	3	5	1	2	0	3
10.001 - 30.000	34	17	9	4	3	1	10
30.001 - 60.000	6	8	3	2	0	0	3
60.001 - 100.000	10	10	2	1	2	0	11
100.001 - 150.000	0	0	1	0	1	0	13
150.000 και άνω	2	0	0	0	0	0	1
ΣΥΝΟΛΟ	69	43	23	10	10	1	156

Β΄ Περιφερειακές Εκλογές

1. Γενικά στοιχεία

■ Στις Περιφερειακές Εκλογές 2014, συμμετείχαν 104 υποψήφιοι συνδυασμοί (12 περισσότεροι από τους 92 υποψήφιους συνδυασμούς του 2010, δηλαδή ποσοστό 13%)

Στους συνδυασμούς του 2014 υπήρχαν 484 υποψήφιοι αντιπεριφερειάρχες και 7.555 υποψήφιοι περιφερειακοί σύμβουλοι.

■ Μεταξύ των υποψήφιων Περιφερειάρχων των εκλογών του 2014 υπήρχαν 17 γυναίκες (ποσοστό 16,4%), ενώ στις Περιφερειακές εκλογές του 2010 υπήρχαν 4 γυναίκες (ποσοστό 4,4%)

■ Από τους 104 υποψηφίους Περιφερειάρχες, οι 34 (ποσοστό 32,7%) ήσαν υποψήφιοι και στις προηγούμενες Περιφερειακές Εκλογές του 2010. Επανεξελέγησαν δε οι 5 από τους εκλεγέντες Περιφερειάρχες του 2010

■ Στην Περιφέρεια Ηπείρου εξελέγη ο Περιφερειάρχης την Α' Κυριακή. Στις υπόλοιπες 12 Περιφέρειες έγιναν επαναληπτικές εκλογές τη Β' Κυριακή. Σε δύο (2) από αυτές (Ιονίων Νήσων και Δυτ. Μακεδονίας) ανετράπη η σειρά των συνδυασμών του Α' γύρου και εξελέγη Περιφερειάρχης ο υποψήφιος που ήταν δεύτερος σε αριθμό ψήφων την Α' Κυριακή

2. Υποψήφιοι συνδυασμοί ανά Περιφέρεια

ΠΕΡΙΦΕΡΕΙΑ	Υποψήφιοι 2010	Υποψήφιοι 2014
Αν. Μακεδονίας & Θράκης	6	9
Αττικής	10	11
Βορείου Αιγαίου	6	7
Δυτικής Ελλάδας	9	10
Δυτικής Μακεδονίας	6	7
Ηπείρου	6	6
Θεσσαλίας	8	8
Ιονίων Νήσων	7	10
Κεντρικής Μακεδονίας	8	9
Κρήτης	7	7
Νοτίου Αιγαίου	5	5
Πελοποννήσου	8	8
Στερεάς Ελλάδας	6	7
ΣΥΝΟΛΟ	92	104

Σε καμιά Περιφέρεια δεν είχαμε λιγότερους υποψήφιους συνδυασμούς το 2014 σε σχέση με το 2010.

3. Υποψήφιοι Περιφερειακοί Σύμβουλοι ανά Περιφέρεια

ΠΕΡΙΦΕΡΕΙΑ	Μέλη περιφερειακών συμβουλίων	Υποψήφιοι περιφερειακοί σύμβουλοι	Αναλογία
Αν. Μακεδονίας & Θράκης	51	577	11,3
Αττικής	101	1.369	13,6
Βορείου Αιγαίου	41	356	8,7
Δυτικής Ελλάδας	51	655	12,8
Δυτικής Μακεδονίας	41	416	10,1
Ηπείρου	51	419	8,2
Θεσσαλίας	51	529	10,4
Ιονίων Νήσων	41	560	13,7
Κεντρικής Μακεδονίας	71	833	11,7
Κρήτης	51	497	9,7
Νοτίου Αιγαίου	51	349	6,8
Πελοποννήσου	51	530	10,4
Στερεάς Ελλάδας	51	465	9,1
ΣΥΝΟΛΟ	703	7.555	10,7

Στις Περιφέρειες Αττικής και Ιονίων Νήσων 14 περίπου υποψήφιοι διεκδίκησαν μια θέση στο Περιφερειακό Συμβούλιο, ενώ στην Περιφέρεια Νοτίου Αιγαίου η αντίστοιχη αναλογία ήταν 7 υποψήφιοι για μία θέση Περιφερειακού Συμβούλου.

4. Η αποχή στις Περιφερειακές Εκλογές 2010 και 2014

ΠΕΡΙΦΕΡΕΙΑ	Αποχή 2010		Αποχή 2014	
	Α' Κυριακή	Β' Κυριακή	Α' Κυριακή	Β' Κυριακή
Αν. Μακεδονίας & Θράκης	38,4%	48,5%	41,4%	45,3%
Αττικής	43,6%	57,7%	38,9%	37,7%
Βορείου Αιγαίου	52,7%	60,7%	53,0%	55,3%
Δυτικής Ελλάδας	37,2%	58,3%	37,0%	42,8%
Δυτικής Μακεδονίας	41,0%	53,0%	43,9%	47,7%
Ηπείρου	36,5%	48,8%	39,3%	-
Θεσσαλίας	32,9%	46,6%	34,1%	38,2%
Ιονίων Νήσων	47,4%	58,9%	46,9%	50,0%
Κεντρικής Μακεδονίας	34,9%	48,1%	35,8%	39,1%
Κρήτης	30,7%	-	30,6%	36,6%
Νοτίου Αιγαίου	38,8%	-	39,6%	46,0%
Πελοποννήσου	42,5%	54,6%	43,9%	49,0%
Στερεάς Ελλάδας	33,2%	49,8%	33,8%	38,7%

